

Кому: Обществу с ограниченной ответственностью «Специализированный застройщик «СтройРегионСервис»  
(наименование застройщика)  
НСО, г. Бердск, ул. Зеленая роща, дом 5/13  
его почтовый адрес)

## РАЗРЕШЕНИЕ

на ввод объекта в эксплуатацию

27.07.2022

№ 54-301000-37-2020

### I. Администрация города Бердска НСО

(наименование уполномоченного федерального органа исполнительной власти, или органа исполнительной власти субъекта Российской Федерации, или органа местного самоуправления, осуществляющих выдачу разрешения на ввод объекта в эксплуатацию, Государственная корпорация по атомной энергии «Росатом»)

в соответствии со статьей 55 Градостроительного кодекса Российской Федерации разрешает ввод в эксплуатацию ~~построенного, реконструированного объекта капитального строительства; линейного объекта; объекта капитального строительства, входящего в состав линейного объекта; завершённого работами по сохранению объекта культурного наследия, при которых затрагивались конструктивные и другие характеристики надежности и безопасности объекта,~~

Многоквартирный жилой дом №5 в г.Бердске, микрорайон «Южный» в районе ул.Салаирская

(наименование объекта (этапа) капитального строительства в соответствии с проектной документацией, кадастровый номер объекта)

расположенного по адресу:

Новосибирская область, город Бердск, м-он «Южный», в районе ул. Салаирская

(адрес объекта капитального строительства в соответствии с государственным адресным реестром с указанием реквизитов документов о присвоении, об изменении адреса)

на земельном участке (земельных участках) с кадастровым номером: 54:32:010447:3488

строительный адрес: Новосибирская область, город Бердск, м-он «Южный», в районе ул. Салаирская

в отношении объекта капитального строительства выдано разрешение на строительство № 54-301000-37-2020, дата выдачи «04» августа 2020 года, орган выдавший разрешение на строительство – Администрация города Бердска Новосибирской области

### II. Сведения об объекте капитального строительства

Наименование показателя	Единица измерения	По проекту	Фактически
1. Общие показатели вводимого в эксплуатацию объекта			
Строительный объем – всего	куб.м	33371,0	33317,0
в том числе надземной части	куб.м	---	30201,0
Общая площадь здания	кв.м.	8800,9	8387,1
Общая площадь здания (за исключением лоджий)	кв.м.	---	---
Площадь нежилых помещений	кв.м.	---	---
Площадь встроенно-пристроенных помещений	кв.м.	---	---
Количество зданий, сооружений	шт.	1	1
2. Объекты непромышленного назначения			
2.1 Нежилые объекты (объекты здравоохранения, образования, культуры, отдыха, спорта и т.д.)			
Количество мест	машиномест	---	---
Количество помещений		---	---
Вместимость		---	---
Количество этажей		---	---

в том числе подземных		---	--
Сети и системы инженерно-технического обеспечения		---	
Лифты	шт.	---	---
Эскалаторы	шт.	---	---
Инвалидные подъемники	шт.	---	---
Материалы фундаментов		---	
Материалы стен		---	
Материалы перекрытий		---	
Материалы кровли		---	
Иные показатели		---	---
<b>2.2 Объекты жилищного фонда</b>			
Общая площадь жилых помещений (за исключение балконов, лоджий, веранд и террас)	кв.м	---	5784,4
Общая площадь нежилых помещений, в том числе площадь общего имущества в многоквартирном доме	кв.м.	---	1796,5
Количество этажей	шт.	10	10
в том числе подземных		1	1
Количество секций	секций	---	3
Количество квартир/общая площадь, всего	шт./кв.м.	98/---	98/5784,4
в том числе:			
1-комнатные	шт./кв.м.	34/---	34/1366,2
2-комнатные	шт./кв.м.	46/---	46/2821,4
3-комнатные	шт./кв.м.	18/---	18/1596,8
1-комнатные студии	шт./кв.м.	---/---	---/---
Общая площадь жилых помещений (с учетом балконов, лоджий, веранд и террас)	кв.м.	---	6223,0
Сети и системы инженерно-технического обеспечения		Отопление центральное, электроснабжение, водопровод, горячее водоснабжение, вентиляция	
Лифты	шт.	3	
Эскалаторы	шт.	---	---
Инвалидные подъемники		---	---
Материалы фундаментов		свайно-плитные фундаменты с монолитной ж/б плитой ростверка	
Материалы стен		Кирпичные с утеплением, стены подвала – бетонные блоки	
Материалы перекрытий		Сборные железобетонные плиты	
Материалы кровли		рулонная с внутренним водостоком	
Иные показатели		---	---
<b>3. Объекты производственного назначения</b>			
Наименование объекта капитального строительства, в соответствии с проектной документацией:			
Тип объекта		---	---
Мощность		---	---
Производительность		---	---
Сети и системы инженерно-технического обеспечения		---	---

Лифты	шт.	---	---
Эскалаторы	шт.	---	---
Инвалидные подъемники		---	---
Материалы фундаментов		---	---
Материалы стен		---	---
Материалы перекрытий		---	---
Материалы кровли		---	---
Иные показатели		---	---
<b>4. Линейные объекты</b>			
Категория (класс)		---	---
Протяженность	М	---	---
Мощность (пропускная способность, грузооборот, интенсивность движения)		---	---
Диаметры и количество трубопроводов, характеристики материалов труб)	мм мм мм	---	---
Тип (КЛ, ВЛ, КВЛ), уровень напряжения линий электропередачи		---	---
Перечень конструктивных элементов, оказывающих влияние на безопасность		---	---
Иные показатели:		---	---
<b>5. Соответствие требованиям энергетической эффективности и требованиям оснащенности приборами учета используемых энергетических ресурсов</b>			
Класс энергоэффективности здания		---	В
Удельный расход тепловой энергии на отопление и вентиляцию здания за отопительный период	кВт*ч/м <sup>3</sup> год	---	27,41
Расход тепловой энергии на отопление и вентиляцию здания за отопительный период	кВт*ч/год	---	679144
Общие теплопотери здания за отопительный период	кВт*ч/год	---	999639

Разрешение на ввод объекта в эксплуатацию недействительно без технического плана здания, составленного Замулиным Максимом Константиновичем. Дата подготовки технического плана 09 июня 2022 г. Кадастровый инженер – Замулин Максим Константинович, № квалификационного аттестата кадастрового инженера 54-11-320, выдан 28.06.2011. Департаментом имущества и земельных отношений Новосибирской области, город Новосибирск. Данные о кадастровом инженере – Замулин М.К.– внесены в государственный реестр кадастровых инженеров 14.07.2011.

Заместитель главы администрации  
(по строительству и городскому хозяйству)

(должность уполномоченного  
сотрудника органа, осуществляющего  
выдачу разрешения на ввод в эксплуатацию)

(подпись)

В.Н.Захаров  
(расшифровка подписи)

«27» июля 2022 г.

М.П.



*(Handwritten signature in blue ink)*

ПРОИМТО. ПРОДУКЦИЯ  
3 (мг)  
Ф.И.О. *Иванов И.И.*  
Должность *директор*  
Подпись *Иванов И.И.*



# АДМИНИСТРАЦИЯ ГОРОДА БЕРДСКА

## ПОСТАНОВЛЕНИЕ

03.08.2022

№ 3325

О присвоении почтового адреса: Российская Федерация, Новосибирская область, городской округ город Бердск, город Бердск, улица Салаирская, дом 1

В соответствии с Федеральным законом от 06.10.2003 № 131-ФЗ «Об общих принципах организации местного самоуправления в Российской Федерации», постановлением Правительства Российской Федерации от 19.11.2014 № 1221 «Об утверждении Правил присвоения, изменения и аннулирования адресов», руководствуясь Уставом города Бердска, рассмотрев заявление ООО «Специализированный застройщик «СтройРегионСервис», учитывая договор аренды земельного участка от 17.04.2014 № 251-д, учитывая разрешение на строительство от 04.08.2020 № 54-301000-37-2020, учитывая разрешение на ввод объекта в эксплуатацию от 27.07.2022 № 54-301000-37-2020, с целью упорядочения реестра адресов объектов недвижимости города Бердска **ПОСТАНОВЛЯЮ:**

1. Многоквартирному жилому дому № 5 в г.Бердске, микрорайон «Южный» в районе ул. Салаирская, общей площадью 8387,1 кв.м., расположенному на земельном участке общей площадью 4306,0 кв.м. с кадастровым номером 54:32:010447:3488, присвоить почтовый адрес: Российская Федерация, Новосибирская область, городской округ город Бердск, город Бердск, улица Салаирская, дом 1.

2. Рекомендовать Обществу с ограниченной ответственностью «Специализированный застройщик «СтройРегионСервис» установить на фасаде многоквартирного жилого дома указатель, содержащий информацию о почтовом адресе.

Глава города Бердска



Е.А.Шестернин

# ПЛАН ОБЪЕКТА

на

здание

(вид объекта недвижимости)

Многоквартирный жилой дом 5  
в г. Бердске, микрорайон «Южный», в районе ул. Салаирской  
(наименование)

Новосибирская область, г. Бердск, м-н «Южный», в районе ул. Салаирской  
Адрес (местоположение) объекта учета

План объекта составлен  
по состоянию на 09.06.2022

Кадастровый инженер

М.К. Замулин



## ПЛАН ОБЪЕКТА

на \_\_\_\_\_ здание  
(вид объекта недвижимости)

Многоквартирный жилой дом 5  
в г. Бердске, микрорайон «Южный», в районе ул. Салаирской  
\_\_\_\_\_ (наименование)

Новосибирская область, г. Бердск, м-н «Южный», в районе ул. Салаирской  
\_\_\_\_\_ Адрес (местоположение) объекта учета

План объекта составлен  
по состоянию на 09.06.2022

Кадастровый инженер

\_\_\_\_\_ М.К. Замулин

# I. Архитектурно-планировочные и эксплуатационные показатели

## 1. Общие сведения

Многоквартирный жилой дом 5

Наименование здания: в г. Бердске, микрорайон «Южный», в районе ул. Салаирской

Литер		А		
Серия, тип проекта				
Год	постройки	год	2022	
	реконструкции	год	-	
	надстройки	год	-	
	последнего капитального ремонта	год	-	
Число этажей надземной части		этаж	9	
Число этажей подземной части		этаж	1	
Количество лестничных клеток		шт.	3	
Строительный объем		куб. м.	33371	
Общая площадь по приказу П/0393 от 23.10.2020 Росреестра		кв. м.	8387,1	
Общая площадь		кв. м.	8019,5	
в том числе	общая площадь квартир (помещений)		кв. м.	5784,40
	в том числе жилая		кв. м.	3270,3
	площадь встроенно-пристроенных помещений		кв. м.	-
	площадь помещений общего пользования		кв. м.	1796,5
	площадь балкона, лоджии, и т.п.		кв. м.	438,6

## 2. Распределение площади квартир здания с учетом архитектурно-планировочных особенностей

1	2 В отдельных квартирах	3 В помещениях коридорной системы	4 В общежитиях	Из общего числа площади		7 Маневренный фонд	Распределение квартир по числу комнат							
				5 в мансардах	6 в цокольных этажах		8 однокомнатные	9 двухкомнатные	10 трехкомнатные	11 четырёхкомнатные	12 пятикомнатные и более	13	14	
Количество жилых квартир	98						34	46	18					
Количество жилых комнат	180						34	92	54					
Общая площадь квартир (помещений) (кв.м.)	5784,4						1366,2	2821,4	1596,8					
Жилая площадь (кв.м.)	3270,3						654,7	1599,3	1016,3					



**II. Техническое описание здания и его основной пристройки**

Литера     А          Год постройки     2022          Число этажей     10    

№ п/п	Наименование конструктивных элементов	Описание элементов (материал, конструкция или система, отделка и прочее)	
1	2	3	
1	Фундамент	Железобетонный монолитный ленточный, глубина заложения более 2м	
2	Наружные и внутренние капитальные стены	Кирпичные t=70 см, 83 см, стены подвала - бетонные блоки	
3	Перегородки	Кирпичные t=14 см	
4	Перекрытия	Чердачные	Сборные ж/бетонные плиты, утепленные
		Междуэтажные	Сборные ж/бетонные плиты
		Подвальные	Сборные ж/бетонные плиты
5	Крыша	Мембранная совмещенная	
6	Полы	Бетонные	
7	Проемы	окна	Пластиковые
		двери	Металлические, деревянные
8	Отделка	внутренняя	Штукатурка
		наружная	Керамогранит
9	Отопление	печи	
		калориферное	
		АГВ	
		другое	
		центральное	От котельной, трубы стальные
	Электро- и сантехнические устройства	электроосвещение	Проводка скрытая
		водопровод	Централизованное, трубы стальные, металлополимерные
		канализация	Централизованное, трубы пластиковые
		гор. водоснабжение	Централизованное, трубы стальные, металлополимерные
		ванны	Предусмотрены
		газоснабжение	
		напольные эл. плиты	Предусмотрены
		телефон	
		радио	Проводка скрытая
		телевидение	Антенна общего пользования
сигнализация	Пожарно-охранная		
мусоропровод			
лифты			
вентиляция	Естественная		
10	Лестницы	Железобетонные марши	
11	Прочие работы	Приямки, входы в подвал бетонные. Балконы с витражным остеклением	

Физический износ здания в %

    0%

### III. Благоустройство здания

Водопровод (кв.м.)		Канализация (кв.м.)		Отопление (кв.м.)		Горячее водоснабжение (кв.м.)		Газоснабжение (кв.м.)		Электроснабжение (кв.м.)	Напольные электрические плиты (кв.м.)	Мусоропроводы (шт.)	Лифты (шт.)	
центральный	автономный	центральная	автономная	центральное	автономное	центральное	автономное	центральное	автономное				Пассажирские	Грузопассажирские
1	2	3	4	5	6	7	8	9	10	11	12	13	14	15
8019,5		8019,5		8019,5		8019,5				8019,5	8019,5		8019,5	

### IV. Распределение встроенно-пристроенных (нежилых) помещений

Лит.	Наименование помещения	Площадь, кв.м.	Примечание

### Перечень документов

№ п/п	Наименование документа	Масштаб	Кол-во листов	Примечание
1	2	3	4	5
1	Поэтажный план	1:200	11	
2	Экспликация к поэтажному плану		27	

**Экспликация**  
к поэтажному плану

Дата записи и литер по плану	Этаж	Номер помещения (квартиры)	Номер комнаты	Назначение помещений	Формула подсчета площади по внутреннему обмеру	общая площадь жилого помещения (квартиры), кв.м.	в т.ч. площадь, кв.м.		Площадь лоджий, балконов, веранд и террас	Высота помещений по внутреннему обмеру, м	Площадь помещений общего пользования, кв.м.
							жилая	вспомогательная			
<b>А 09.06.22</b>											
	<b>1</b>	<b>1</b>		лоджия					4,8	2,5	
			1	передняя	1,89*1,67	3,2		3,2			
			2	гардероб	1,67*1,28	2,1		2,1			
			3	кухня	3,31*3,85	12,7		12,7			
			4	жилая комната	4,51*3,61	16,3	16,3				
			5	коридор	1,79*1,64	2,9		2,9			
			6	сан.узел	3,09*1,81	5,6		5,6			
			7	гардероб	1,15*1,65	1,9		1,9			
				<b>Итого по кв. № 1</b>		<b>44,7</b>	<b>16,3</b>	<b>28,4</b>	<b>4,8</b>		
	<b>1</b>	<b>2</b>		лоджия					3,7	2,5	
			1	передняя	3,23*1,79-1,66*0,52	4,9		4,9			
			2	гардероб	1,27*2,21	2,8		2,8			
			3	спальня	3,62*3,94	14,3	14,3				
			4	кухня-гостинная	(4,54*3,91)+(5,83-4,54)*(3,91+1,35)/2	21,1	21,1				
			5	сан.узел	2,18*1,80	3,9		3,9			
				<b>Итого по кв. № 2</b>		<b>47,0</b>	<b>35,4</b>	<b>11,6</b>	<b>3,7</b>		
	<b>1</b>	<b>3</b>		лоджия					4,0	2,5	
			1	передняя	1,79*3,84-0,53*1,98	5,8		5,8			
			2	сан.узел	1,80*2,20	4,0		<b>4,0</b>			
			3	спальня	3,43*4,20	14,4	14,4				
			4	кухня-гостинная	(5,08*3,89)+(6,36-5,08)*(3,89+1,36)/2	23,1	23,1				
			5	гардероб	1,27*2,19	2,8		2,8			
				<b>Итого по кв. № 3</b>		<b>50,1</b>	<b>37,5</b>	<b>12,6</b>	<b>4,0</b>		
	<b>1</b>	<b>4</b>		передняя	1,92*3,31	6,4		6,4		2,5	
			2	кухня-гостинная	3,60*5,36	19,3	19,3				
			3	коридор	1,25*2,31	2,9		2,9			
			4	сан.узел	2,31*2,19	5,1		5,1			
			5	спальня	3,60*5,30	19,1	19,1				
			6	гардероб	1,76*1,53	2,7		2,7			
			7	сан.узел	1,41*1,53	2,2		2,2			
				<b>Итого по кв. № 4</b>		<b>57,7</b>	<b>38,4</b>	<b>19,3</b>			

**Экспликация**  
к поэтажному плану

Дата записи и литер по плану	Этаж	Номер помещения (квартиры)	Номер комнаты	Назначение помещений	Формула подсчета площади по внутреннему обмеру	общая площадь жилого помещения (квартиры), кв.м.	в т.ч. площадь, кв.м.		Площадь лоджий, балконов, веранд и террас	Высота помещений по внутреннему обмеру, м	Площадь помещений общего пользования, кв.м.
							жилая	вспомогательная			
<b>А 09.06.22</b>											
	<b>2</b>	<b>5</b>		лоджия					5,0	2,5	
			1	передняя	1,67*1,89	3,2		3,2			
			2	гардероб	1,29*1,68	2,2		2,2			
			3	кухня	3,33*3,87	12,9		12,9			
			4	жилая комната	5,30*3,62-1,81*0,78	17,8	17,8				
			5	коридор	1,80*1,66	3,0		3,0			
			6	сан.узел	2,32*1,80	4,2		4,2			
			7	гардероб	1,15*1,66	1,9		1,9			
				<b>Итого по кв. № 5</b>		<b>45,2</b>	<b>17,8</b>	<b>27,4</b>	<b>5,0</b>		
	<b>2</b>	<b>6</b>		лоджия				4,0			
			1	передняя	3,25*1,80-1,67*0,52	5,0		5,0		2,5	
			2	гардероб	2,21*1,28	2,8		2,8			
			3	спальня	3,61*3,96	14,3	14,3				
			4	кухня-гостинная	(4,51*3,91)+(5,85-4,51)*(3,91+1,38)/2	21,2	21,2				
			5	сан.узел	2,19*1,80	3,9		3,9			
				<b>Итого по кв. № 6</b>		<b>47,2</b>	<b>35,5</b>	<b>11,7</b>	<b>4,0</b>		
	<b>2</b>	<b>7</b>		лоджия				4,2			
			1	передняя	3,85*1,80-1,98*0,52	5,9		5,9		2,5	
			2	сан.узел	1,80*2,20	4,0		4,0			
			3	спальня	4,21*3,43	14,4	14,4				
			4	кухня-гостинная	(5,05*3,92)+(6,39-5,05)*(3,92+1,35)/2	23,3	23,3				
			5	гардероб	1,27*2,21	2,8		2,8			
				<b>Итого по кв. № 7</b>		<b>50,4</b>	<b>37,7</b>	<b>12,7</b>	<b>4,2</b>		
	<b>2</b>	<b>8</b>		лоджия				5,0			
			1	передняя	3,33*3,60-1,91*1,42	9,3		9,3		2,5	
			2	коридор	4,00*1,26	5,0		5,0			
			3	спальня	3,61*3,95	14,3	14,3				
			4	гардероб	1,25*2,19	2,7		2,7			
			5	сан.узел	2,20*2,31	5,1		5,1			
			6	гостинная	3,61*5,30	19,1	19,1				
			7	кухня	4,00*3,32	13,3		13,3			
			8	гардероб	1,76*1,28	2,3		2,3			
				<b>Итого по кв. № 8</b>		<b>71,1</b>	<b>33,4</b>	<b>37,7</b>	<b>5,0</b>		

**Экспликация**  
к поэтажному плану

Дата записи и литер по плану	Этаж	Номер помещения (квартиры)	Номер комнаты	Назначение помещений	Формула подсчета площади по внутреннему обмеру	общая площадь жилого помещения (квартиры), кв.м.	в т.ч. площадь, кв.м.		Площадь лоджий, балконов, веранд и террас	Высота помещений по внутреннему обмеру, м	Площадь помещений общего пользования, кв.м.
							жилая	вспомогательная			
<b>А 09.06.22</b>											
	<b>3</b>	<b>9</b>		лоджия					5,0	2,5	
			1	передняя	1,67*1,86	3,1		3,1			
			2	гардероб	1,28*1,68	2,2		2,2			
			3	кухня	3,31*3,86	12,8		12,8			
			4	жилая комната	5,30*3,62-1,82*0,77	17,8	17,8				
			5	коридор	1,81*1,66	3,0		3,0			
			6	сан.узел	2,33*1,81	4,2		4,2			
			7	гардероб	1,14*1,66	1,9		1,9			
				<b>Итого по кв. № 9</b>		<b>45,0</b>	<b>17,8</b>	<b>27,2</b>	<b>5,0</b>		
	<b>3</b>	<b>10</b>		лоджия				4,0			
			1	передняя	3,22*1,79-1,67*0,51	4,9		4,9		2,5	
			2	гардероб	2,20*1,27	2,8		2,8			
			3	спальня	3,60*3,94	14,2	14,2				
			4	кухня-гостинная	(4,52*3,91)+(5,82-4,52)*(3,91+1,4)/2	21,1	21,1				
			5	сан.узел	2,20*1,80	4,0		4,0			
				<b>Итого по кв. № 10</b>		<b>47,0</b>	<b>35,3</b>	<b>11,7</b>	<b>4,0</b>		
	<b>3</b>	<b>11</b>		лоджия				4,2			
			1	передняя	3,85*1,79-1,97*0,52	5,9		5,9		2,5	
			2	сан.узел	1,80*2,20	4,0		4,0			
			3	спальня	4,20*3,41	14,3	14,3				
			4	кухня-гостинная	(5,08*3,9)+(6,36-5,08)*(3,9+1,34)/2	23,2	23,2				
			5	гардероб	1,27*2,21	2,8		2,8			
				<b>Итого по кв. № 11</b>		<b>50,2</b>	<b>37,5</b>	<b>12,7</b>	<b>4,2</b>		
	<b>3</b>	<b>12</b>		лоджия				5,0			
			1	передняя	3,33*3,61-1,89*1,43	9,3		9,3		2,5	
			2	коридор	4,00*1,24	5,0		5,0			
			3	спальня	3,59*3,93	14,1	14,1				
			4	гардероб	1,27*2,18	2,8		2,8			
			5	сан.узел	2,17*2,31	5,0		5,0			
			6	гостинная	3,58*5,31	19,0	19,0				
			7	кухня	4,02*3,32	13,3		13,3			
			8	гардероб	1,75*1,27	2,2		2,2			
				<b>Итого по кв. № 12</b>		<b>70,7</b>	<b>33,1</b>	<b>37,6</b>	<b>5,0</b>		

**Экспликация**  
к поэтажному плану

Дата записи и литер по плану	Этаж	Номер помещения (квартиры)	Номер комнаты	Назначение помещений	Формула подсчета площади по внутреннему обмеру	общая площадь жилого помещения (квартиры), кв.м.	в т.ч. площадь, кв.м.		Площадь лоджий, балконов, веранд и террас	Высота помещений по внутреннему обмеру, м	Площадь помещений общего пользования, кв.м.
							жилая	вспомогательная			
<b>А 09.06.22</b>											
	<b>4</b>	<b>13</b>		лоджия					5,0	2,5	
			1	передняя	1,66*1,89	3,1		3,1			
			2	гардероб	1,29*1,66	2,1		2,1			
			3	кухня	3,31*3,87	12,8		12,8			
			4	жилая комната	5,30*3,58-1,79*0,77	17,6	17,6				
			5	коридор	1,79*1,64	2,9		2,9			
			6	сан.узел	2,31*1,80	4,2		4,2			
			7	гардероб	1,14*1,64	1,9		1,9			
				<b>Итого по кв. № 13</b>		<b>44,6</b>	<b>17,6</b>	<b>27,0</b>	<b>5,0</b>		
	<b>4</b>	<b>14</b>		лоджия				4,0			
			1	передняя	3,24*1,78-1,68*0,52	4,9		4,9		2,5	
			2	гардероб	2,19*1,26	2,8		2,8			
			3	спальня	3,61*3,96	14,3	14,3				
			4	кухня-гостинная	(4,54*3,9)+(5,84-4,54)*(3,9+1,35)/2	21,1	21,1				
			5	сан.узел	2,20*1,80	4,0		4,0			
				<b>Итого по кв. № 14</b>		<b>47,1</b>	<b>35,4</b>	<b>11,7</b>	<b>4,0</b>		
	<b>4</b>	<b>15</b>		лоджия				4,2			
			1	передняя	3,87*1,80-1,98*0,51	6,0		6,0		2,5	
			2	сан.узел	1,79*2,18	3,9		3,9			
			3	спальня	4,22*3,42	14,4	14,4				
			4	кухня-гостинная	(5,08*3,88)+(6,39-5,08)*(3,88+1,34)/2	23,1	23,1				
			5	гардероб	1,26*2,18	2,7		2,7			
				<b>Итого по кв. № 15</b>		<b>50,1</b>	<b>37,5</b>	<b>12,6</b>	<b>4,2</b>		
	<b>4</b>	<b>16</b>		лоджия				5,0			
			1	передняя	3,34*3,62-1,79*1,42	9,5		9,5		2,5	
			2	коридор	4,01*1,27	5,1		5,1			
			3	спальня	3,60*3,96	14,3	14,3				
			4	гардероб	1,26*2,20	2,8		2,8			
			5	сан.узел	2,19*2,31	5,1		5,1			
			6	гостинная	3,61*5,31	19,2	19,2				
			7	кухня	4,02*3,33	13,4		13,4			
			8	гардероб	1,65*1,28	2,1		2,1			
				<b>Итого по кв. № 16</b>		<b>71,5</b>	<b>33,5</b>	<b>38,0</b>	<b>5,0</b>		

**Экспликация**  
к поэтажному плану

Дата записи и литер по плану	Этаж	Номер помещения (квартиры)	Номер комнаты	Назначение помещений	Формула подсчета площади по внутреннему обмеру	общая площадь жилого помещения (квартиры), кв.м.	в т.ч. площадь, кв.м.		Площадь лоджий, балконов, веранд и террас	Высота помещений по внутреннему обмеру, м	Площадь помещений общего пользования, кв.м.
							жилая	вспомогательная			
<b>А 09.06.22</b>											
	<b>5</b>	<b>17</b>		лоджия					5,0	2,5	
			1	передняя	1,66*1,89	3,1		3,1			
			2	гардероб	1,28*1,66	2,1		2,1			
			3	кухня	3,31*3,87	12,8		12,8			
			4	жилая комната	5,31*3,61-1,81*0,76	17,8	17,8				
			5	коридор	1,80*1,67	3,0		3,0			
			6	сан.узел	2,33*1,80	4,2		4,2			
			7	гардероб	1,15*1,66	1,9		1,9			
				<b>Итого по кв. № 17</b>		<b>44,9</b>	<b>17,8</b>	<b>27,1</b>	<b>5,0</b>		
	<b>5</b>	<b>18</b>		лоджия				4,0			
			1	передняя	3,24*1,79-1,68*0,53	4,9		4,9		2,5	
			2	гардероб	2,18*1,25	2,7		2,7			
			3	спальня	3,60*3,95	14,2	14,2				
			4	кухня-гостинная	(4,55*3,88)+(5,83-4,55)*(3,88+1,37)/2	21,0	21,0				
			5	сан.узел	2,19*1,79	3,9		3,9			
				<b>Итого по кв. № 18</b>		<b>46,7</b>	<b>35,2</b>	<b>11,5</b>	<b>4,0</b>		
	<b>5</b>	<b>19</b>		лоджия				4,2			
			1	передняя	3,85*1,79-1,99*0,52	5,9		5,9		2,5	
			2	сан.узел	1,79*2,19	3,9		3,9			
			3	спальня	4,19*3,42	14,3	14,3				
			4	кухня-гостинная	(5,06*3,92)+(6,38-5,06)*(3,92+1,34)/2	23,3	23,3				
			5	гардероб	1,27*2,19	2,8		2,8			
				<b>Итого по кв. № 19</b>		<b>50,2</b>	<b>37,6</b>	<b>12,6</b>	<b>4,2</b>		
	<b>5</b>	<b>20</b>		лоджия				5,0			
			1	передняя	3,34*3,64-1,90*1,43	9,4		9,4		2,5	
			2	коридор	4,02*1,25	5,0		5,0			
			3	спальня	3,58*3,94	14,1	14,1				
			4	гардероб	1,28*2,16	2,8		2,8			
			5	сан.узел	2,18*2,32	5,1		5,1			
			6	гостинная	3,59*5,30	19,0	19,0				
			7	кухня	3,98*3,32	13,2		13,2			
			8	гардероб	1,75*1,28	2,2		2,2			
				<b>Итого по кв. № 20</b>		<b>70,8</b>	<b>33,1</b>	<b>37,7</b>	<b>5,0</b>		

**Экспликация**  
к поэтажному плану

Дата записи и литер по плану	Этаж	Номер помещения (квартиры)	Номер комнаты	Назначение помещений	Формула подсчета площади по внутреннему обмеру	общая площадь жилого помещения (квартиры), кв.м.	в т.ч. площадь, кв.м.		Площадь лоджий, балконов, веранд и террас	Высота помещений по внутреннему обмеру, м	Площадь помещений общего пользования, кв.м.
							жилая	вспомогательная			
<b>А 09.06.22</b>											
	<b>6</b>	<b>21</b>		лоджия					5,0	2,5	
			1	передняя	1,68*1,87	3,1		3,1			
			2	гардероб	1,28*1,67	2,1		2,1			
			3	кухня	3,29*3,84	12,6		12,6			
			4	жилая комната	5,30*3,60-1,82*0,77	17,7	17,7				
			5	коридор	1,81*1,67	3,0		3,0			
			6	сан.узел	2,32*1,80	4,2		4,2			
			7	гардероб	1,14*1,65	1,9		1,9			
				<b>Итого по кв. № 21</b>		<b>44,6</b>	<b>17,7</b>	<b>26,9</b>	<b>5,0</b>		
	<b>6</b>	<b>22</b>		лоджия				4,0			
			1	передняя	3,23*1,80-1,65*0,54	4,9		4,9		2,5	
			2	гардероб	2,18*1,27	2,8		2,8			
			3	спальня	3,59*3,97	14,3	14,3				
			4	кухня-гостинная	(4,52*3,9)+(5,85-4,52)*(3,9+1,35)/2	21,1	21,1				
			5	сан.узел	2,18*1,80	3,9		3,9			
				<b>Итого по кв. № 22</b>		<b>47,0</b>	<b>35,4</b>	<b>11,6</b>	<b>4,0</b>		
	<b>6</b>	<b>23</b>		лоджия				4,2			
			1	передняя	3,87*1,79-1,98*0,53	5,9		5,9		2,5	
			2	сан.узел	1,79*2,20	3,9		3,9			
			3	спальня	4,22*3,43	14,5	14,5				
			4	кухня-гостинная	(5,06*3,9)+(6,34-5,06)*(3,9+1,35)/2	23,1	23,1				
			5	гардероб	1,27*2,18	2,8		2,8			
				<b>Итого по кв. № 23</b>		<b>50,2</b>	<b>37,6</b>	<b>12,6</b>	<b>4,2</b>		
	<b>6</b>	<b>24</b>		лоджия				5,0			
			1	передняя	3,34*3,63-1,90*1,43	9,4		9,4		2,5	
			2	коридор	3,99*1,26	5,0		5,0			
			3	спальня	3,58*3,96	14,2	14,2				
			4	гардероб	1,26*2,19	2,8		2,8			
			5	сан.узел	2,19*2,31	5,1		5,1			
			6	гостинная	3,59*5,32	19,1	19,1				
			7	кухня	4,02*3,32	13,3		13,3			
			8	гардероб	1,75*1,28	2,2		2,2			
				<b>Итого по кв. № 24</b>		<b>71,1</b>	<b>33,3</b>	<b>37,8</b>	<b>5,0</b>		



**Экспликация**  
к поэтажному плану

Дата записи и литер по плану	Этаж	Номер помещения (квартиры)	Номер комнаты	Назначение помещений	Формула подсчета площади по внутреннему обмеру	общая площадь жилого помещения (квартиры), кв.м.	в т.ч. площадь, кв.м.		Площадь лоджий, балконов, веранд и террас	Высота помещений по внутреннему обмеру, м	Площадь помещений общего пользования, кв.м.
							жилая	вспомогательная			
<b>А 09.06.22</b>											
	<b>7</b>	<b>25</b>		лоджия					5,0	2,5	
			1	передняя	1,66*1,89	3,1		3,1			
			2	гардероб	1,30*1,66	2,2		2,2			
			3	кухня	3,33*3,87	12,9		12,9			
			4	жилая комната	5,30*3,60-1,80*0,77	17,7	17,7				
			5	коридор	1,79*1,65	3,0		3,0			
			6	сан.узел	2,31*1,79	4,1		4,1			
			7	гардероб	1,16*1,66	1,9		1,9			
				<b>Итого по кв. № 25</b>		<b>44,9</b>	<b>17,7</b>	<b>27,2</b>	<b>5,0</b>		
	<b>7</b>	<b>26</b>		лоджия				4,0			
			1	передняя	3,22*1,80-1,68*0,53	4,9		4,9		2,5	
			2	гардероб	2,19*1,27	2,8		2,8			
			3	спальня	3,59*3,96	14,2	14,2				
			4	кухня-гостинная	(4,51*3,89)+(5,83-4,51)*(3,89+1,37)/2	21,0	21,0				
			5	сан.узел	2,20*1,80	4,0		4,0			
				<b>Итого по кв. № 26</b>		<b>46,9</b>	<b>35,2</b>	<b>11,7</b>	<b>4,0</b>		
	<b>7</b>	<b>27</b>		лоджия				4,2			
			1	передняя	3,85*1,79-1,98*0,52	5,9		5,9		2,5	
			2	сан.узел	1,80*2,19	3,9		3,9			
			3	спальня	4,22*3,43	14,5	14,5				
			4	кухня-гостинная	(5,06*3,9)+(6,36-5,06)*(3,9+1,37)/2	23,2	23,2				
			5	гардероб	1,27*2,19	2,8		2,8			
				<b>Итого по кв. № 27</b>		<b>50,3</b>	<b>37,7</b>	<b>12,6</b>	<b>4,2</b>		
	<b>7</b>	<b>28</b>		лоджия				5,0			
			1	передняя	3,30*3,61-1,91*1,42	9,2		9,2		2,5	
			2	коридор	4,01*1,25	5,0		5,0			
			3	спальня	3,58*3,93	14,1	14,1				
			4	гардероб	1,28*2,20	2,8		2,8			
			5	сан.узел	2,19*2,31	5,1		5,1			
			6	гостинная	3,60*5,29	19,0	19,0				
			7	кухня	3,99*3,30	13,2		13,2			
			8	гардероб	1,76*1,28	2,3		2,3			
				<b>Итого по кв. № 28</b>		<b>70,7</b>	<b>33,1</b>	<b>37,6</b>	<b>5,0</b>		

**Экспликация**  
к поэтажному плану

Дата записи и литер по плану	Этаж	Номер помещения (квартиры)	Номер комнаты	Назначение помещений	Формула подсчета площади по внутреннему обмеру	общая площадь жилого помещения (квартиры), кв.м.	в т.ч. площадь, кв.м.		Площадь лоджий, балконов, веранд и террас	Высота помещений по внутреннему обмеру, м	Площадь помещений общего пользования, кв.м.
							жилая	вспомогательная			
<b>А 09.06.22</b>											
	<b>8</b>	<b>29</b>		лоджия					5,0	2,5	
			1	передняя	1,68*1,90	3,2		3,2			
			2	гардероб	1,28*1,68	2,2		2,2			
			3	кухня	3,32*3,87	12,8		12,8			
			4	жилая комната	5,30*3,60-1,81*0,78	17,7	17,7				
			5	коридор	1,79*1,66	3,0		3,0			
			6	сан.узел	2,31*1,79	4,1		4,1			
			7	гардероб	1,16*1,67	1,9		1,9			
				<b>Итого по кв. № 29</b>		<b>44,9</b>	<b>17,7</b>	<b>27,2</b>	<b>5,0</b>		
	<b>8</b>	<b>30</b>		лоджия				4,0			
			1	передняя	3,23*1,81-1,67*0,52	5,0		5,0		2,5	
			2	гардероб	2,18*1,28	2,8		2,8			
			3	спальня	3,58*3,99	14,3	14,3				
			4	кухня-гостинная	(4,57*3,91)+(5,85-4,57)*(3,91+1,42)/2	21,3	21,3				
			5	сан.узел	2,20*1,81	4,0		4,0			
				<b>Итого по кв. № 30</b>		<b>47,4</b>	<b>35,6</b>	<b>11,8</b>	<b>4,0</b>		
	<b>8</b>	<b>31</b>		лоджия				4,2			
			1	передняя	3,86*1,80-1,98*0,52	5,9		5,9		2,5	
			2	сан.узел	1,80*2,20	4,0		4,0			
			3	спальня	4,20*3,44	14,4	14,4				
			4	кухня-гостинная	(5,06*3,9)+(6,36-5,06)*(3,9+1,42)/2	23,2	23,2				
			5	гардероб	1,27*2,19	2,8		2,8			
				<b>Итого по кв. № 31</b>		<b>50,3</b>	<b>37,6</b>	<b>12,7</b>	<b>4,2</b>		
	<b>8</b>	<b>32</b>		лоджия				5,0			
			1	передняя	3,31*3,60-1,90*1,43	9,2		9,2		2,5	
			2	коридор	4,00*1,25	5,0		5,0			
			3	спальня	3,60*3,93	14,1	14,1				
			4	гардероб	1,26*2,19	2,8		2,8			
			5	сан.узел	2,19*2,33	5,1		5,1			
			6	гостинная	3,60*5,33	19,2	19,2				
			7	кухня	4,04*3,30	13,3		13,3			
			8	гардероб	1,75*1,27	2,2		2,2			
				<b>Итого по кв. № 32</b>		<b>70,9</b>	<b>33,3</b>	<b>37,6</b>	<b>5,0</b>		

**Экспликация**  
к поэтажному плану

Дата записи и литер по плану	Этаж	Номер помещения (квартиры)	Номер комнаты	Назначение помещений	Формула подсчета площади по внутреннему обмеру	общая площадь жилого помещения (квартиры), кв.м.	в т.ч. площадь, кв.м.		Площадь лоджий, балконов, веранд и террас	Высота помещений по внутреннему обмеру, м	Площадь помещений общего пользования, кв.м.
							жилая	вспомогательная			
<b>А 09.06.22</b>											
	<b>9</b>	<b>33</b>		лоджия					5,0	2,5	
			1	передняя	1,65*1,89	3,1		3,1			
			2	гардероб	1,27*1,65	2,1		2,1			
			3	кухня	3,31*3,87	12,8		12,8			
			4	жилая комната	5,28*3,59-1,80*0,79	17,5	17,5				
			5	коридор	1,81*1,65	3,0		3,0			
			6	сан.узел	2,31*1,79	4,1		4,1			
			7	гардероб	1,14*1,65	1,9		1,9			
				<b>Итого по кв. № 33</b>		<b>44,5</b>	<b>17,5</b>	<b>27,0</b>	<b>5,0</b>		
	<b>9</b>	<b>34</b>		лоджия				4,0			
			1	передняя	3,25*1,79-1,69*0,50	5,0		5,0		2,5	
			2	гардероб	2,19*1,27	2,8		2,8			
			3	спальня	3,59*4,02	14,4	14,4				
			4	кухня-гостинная	(4,55*3,89)+(5,88-4,55)*(3,89+1,4)/2	21,2	21,2				
			5	сан.узел	2,18*1,79	3,9		3,9			
				<b>Итого по кв. № 34</b>		<b>47,3</b>	<b>35,6</b>	<b>11,7</b>	<b>4,0</b>		
	<b>9</b>	<b>35</b>		лоджия				4,2			
			1	передняя	3,86*1,81-1,96*0,53	5,9		5,9		2,5	
			2	сан.узел	1,79*2,18	3,9		3,9			
			3	спальня	4,22*3,46	14,6	14,6				
			4	кухня-гостинная	(5,07*3,9)+(6,39-5,07)*(3,9+1,4)/2	23,3	23,3				
			5	гардероб	1,25*2,19	2,7		2,7			
				<b>Итого по кв. № 35</b>		<b>50,4</b>	<b>37,9</b>	<b>12,5</b>	<b>4,2</b>		
	<b>9</b>	<b>36</b>		лоджия				5,0			
			1	передняя	3,32*3,63-1,90*1,42	9,4		9,4		2,5	
			2	коридор	4,00*1,25	5,0		5,0			
			3	спальня	3,58*3,95	14,1	14,1				
			4	гардероб	1,27*2,19	2,8		2,8			
			5	сан.узел	2,18*2,31	5,0		5,0			
			6	гостинная	3,58*5,31	19,0	19,0				
			7	кухня	3,99*3,31	13,2		13,2			
			8	гардероб	1,76*1,28	2,3		2,3			
				<b>Итого по кв. № 36</b>		<b>70,8</b>	<b>33,1</b>	<b>37,7</b>	<b>5,0</b>		

**Экспликация**  
к поэтажному плану

Дата записи и литер по плану	Этаж	Номер помещения (квартиры)	Номер комнаты	Назначение помещений	Формула подсчета площади по внутреннему обмеру	общая площадь жилого помещения (квартиры), кв.м.	в т.ч. площадь, кв.м.		Площадь лоджий, балконов, веранд и террас	Высота помещений по внутреннему обмеру, м	Площадь помещений общего пользования, кв.м.
							жилая	вспомогательная			
<b>А 09.06.22</b>											
	<b>1</b>	<b>37</b>		лоджия					4,8	2,5	
			1	передняя	13,6	13,6		13,6			
			2	гардероб	1,28*1,75	2,2		2,2			
			3	кухня	3,31*4,00	13,2		13,2			
			4	спальня	3,59*5,29	19,0	19,0				
			5	сан.узел	2,31*2,19	5,1		5,1			
			6	гардероб	1,26*2,18	2,7		2,7			
			7	коридор	1,25*4,01	5,0		5,0			
			8	спальня	3,60*3,94	14,2	14,2				
			9	гостиная	$(4,54*3,9)+(5,82-4,54)*(3,9+1,39)/2$	21,1	21,1				
			10	сан.узел	1,53*1,79	2,7		2,7			
				<b>Итого по кв. № 37</b>		<b>98,8</b>	<b>54,3</b>	<b>44,5</b>	<b>4,8</b>		
	<b>1</b>	<b>38</b>		лоджия					4,0	2,5	
			1	передняя	1,79*4,34	7,8		7,8			
			2	сан.узел	2,19*1,79	3,9		3,9			
			3	кухня	4,19*3,41	14,3		14,3			
			4	жилая комната	$(4,55*3,88)+(5,82-4,55)*(3,88+1,35)/2$	21,0	21,0				
			5	гардероб	1,79*1,67	3,0		3,0			
				<b>Итого по кв. № 38</b>		<b>50,0</b>	<b>21,0</b>	<b>29,0</b>	<b>4,0</b>		
	<b>1</b>	<b>39</b>									
			1	передняя	3,98*1,26	5,0		5,0		2,5	
			2	спальня	3,95*3,59	14,2	14,2				
			3	гардероб	1,26*2,18	2,7		2,7			
			4	сан.узел	2,19*2,31	5,1		5,1			
			5	кухня-гостинная	3,61*5,29	19,1	19,1				
				<b>Итого по кв. № 39</b>		<b>46,1</b>	<b>33,3</b>	<b>12,8</b>			

**Экспликация**  
к поэтажному плану

Дата записи и литер по плану	Этаж	Номер помещения (квартиры)	Номер комнаты	Назначение помещений	Формула подсчета площади по внутреннему обмеру	общая площадь жилого помещения (квартиры), кв.м.	в т.ч. площадь, кв.м.		Площадь лоджий, балконов, веранд и террас	Высота помещений по внутреннему обмеру, м	Площадь помещений общего пользования, кв.м.
							жилая	вспомогательная			
<b>А 09.06.22</b>											
	<b>2</b>	<b>40</b>		лоджия					5,0		
			1	передняя	$3,62*3,31-1,90*1,44+0,41*1,37+2,21*1,80$	13,8		13,8		2,5	
			2	гардероб	$1,29*1,75$	2,3		2,3			
			3	кухня	$3,31*3,99$	13,2		13,2			
			4	спальня	$5,29*3,60$	19,0	19,0				
			5	сан.узел	$2,32*2,18$	5,1		5,1			
			6	гардероб	$1,27*2,18$	2,8		2,8			
			7	коридор	$4,01*1,25$	5,0		5,0			
			8	спальня	$3,59*3,95$	14,2	14,2				
			9	гостиная	$(4,55*3,9)+(5,83-4,55)*(3,9+1,31)/2$	21,1	21,1				
			10	сан.узел	$1,80*1,53$	2,8		2,8			
				<b>Итого по кв. № 40</b>		<b>99,3</b>	<b>54,3</b>	<b>45,0</b>	<b>5,0</b>		
	<b>2</b>	<b>41</b>		лоджия				4,2			
			1	передняя	$1,80*4,36$	7,8		7,8		2,5	
			2	сан.узел	$1,80*2,20$	4,0		4,0			
			3	кухня	$4,21*3,41$	14,4		14,4			
			4	жилая комната	$(4,52*3,89)+(5,83-4,52)*(3,89+1,37)/2$	21,0	21,0				
			5	гардероб	$1,80*1,67$	3,0		3,0			
				<b>Итого по кв. № 41</b>		<b>50,2</b>	<b>21,0</b>	<b>29,2</b>	<b>4,2</b>		
	<b>2</b>	<b>42</b>		лоджия				5,0			
			1	передняя	$3,31*2,32-0,82*0,52+0,73*0,52$	7,6		7,6		2,5	
			2	коридор	$4,01*1,27$	5,1		5,1			
			3	спальня	$3,60*3,94$	14,2	14,2				
			4	гардероб	$1,27*2,19$	2,8		2,8			
			5	сан.узел	$2,31*2,17$	5,0		5,0			
			6	гостиная	$5,27*3,59$	18,9	18,9				
			7	кухня	$5,28*3,31$	17,5		17,5			
				<b>Итого по кв. № 42</b>		<b>71,1</b>	<b>33,1</b>	<b>38,0</b>	<b>5,0</b>		

**Экспликация  
к поэтажному плану**

Дата записи и литер по плану	Этаж	Номер помещения (квартиры)	Номер комнаты	Назначение помещений	Формула подсчета площади по внутреннему обмеру	общая площадь жилого помещения (квартиры), кв.м.	в т.ч. площадь, кв.м.		Площадь лоджий, балконов, веранд и террас	Высота помещений по внутреннему обмеру, м	Площадь помещений общего пользования, кв.м.
							жилая	вспомогательная			
<b>А 09.06.22</b>											
	<b>3</b>	<b>43</b>		лоджия					5,0		
			1	передняя	$3,62*3,30-1,92*1,43+0,41*1,37+2,21*1,81$	13,8		13,8		2,5	
			2	гардероб	$1,29*1,77$	2,3		2,3			
			3	кухня	$3,31*3,99$	13,2		13,2			
			4	спальня	$5,29*3,60$	19,0	19,0				
			5	сан.узел	$2,31*2,19$	5,1		5,1			
			6	гардероб	$1,26*2,19$	2,8		2,8			
			7	коридор	$4,01*1,25$	5,0		5,0			
			8	спальня	$3,60*3,94$	14,2	14,2				
			9	гостиная	$(4,53*3,88)+(5,81-4,53)*(3,88+1,36)/2$	20,9	20,9				
			10	сан.узел	$1,80*1,53$	2,8		2,8			
				<b>Итого по кв. № 43</b>		<b>99,1</b>	<b>54,1</b>	<b>45,0</b>	<b>5,0</b>		
	<b>3</b>	<b>44</b>		лоджия					4,2		
			1	передняя	$1,80*4,35$	7,8		7,8		2,5	
			2	сан.узел	$1,78*2,18$	3,9		3,9			
			3	кухня	$4,20*3,41$	14,3		14,3			
			4	жилая комната	$(4,54*3,88)+(5,82-4,54)*(3,88+1,34)/2$	21,0	21,0				
			5	гардероб	$1,80*1,67$	3,0		3,0			
				<b>Итого по кв. № 44</b>		<b>50,0</b>	<b>21,0</b>	<b>29,0</b>	<b>4,2</b>		
	<b>3</b>	<b>45</b>		лоджия					5,0		
			1	передняя	$3,31*2,31-0,84*0,51+0,73*0,51$	7,6		7,6		2,5	
			2	коридор	$3,99*1,25$	5,0		5,0			
			3	спальня	$3,60*3,90$	14,0	14,0				
			4	гардероб	$1,28*2,20$	2,8		2,8			
			5	сан.узел	$2,29*2,19$	5,0		5,0			
			6	гостиная	$5,31*3,60$	19,1	19,1				
			7	кухня	$5,31*3,32$	17,6		17,6			
				<b>Итого по кв. № 45</b>		<b>71,1</b>	<b>33,1</b>	<b>38,0</b>	<b>5,0</b>		

**Экспликация**  
к поэтажному плану

Дата записи и литер по плану	Этаж	Номер помещения (квартиры)	Номер комнаты	Назначение помещений	Формула подсчета площади по внутреннему обмеру	общая площадь жилого помещения (квартиры), кв.м.	в т.ч. площадь, кв.м.					
							жилая	вспомогательная	Площадь лоджий, балконов, веранд и террас	Высота помещений по внутреннему обмеру, м	Площадь помещений общего пользования, кв.м.	
<b>А 09.06.22</b>												
	<b>4</b>	<b>46</b>		лоджия					5,0			
			1	передняя	$3,61*3,31-1,89*1,43+0,41*1,37+2,21*1,80$	13,8		13,8		2,5		
			2	гардероб	$1,29*1,74$	2,2		2,2				
			3	кухня	$3,29*4,01$	13,2		13,2				
			4	спальня	$5,30*3,60$	19,1	19,1					
			5	сан.узел	$2,29*2,18$	5,0		5,0				
			6	гардероб	$1,27*2,19$	2,8		2,8				
			7	коридор	$3,99*1,27$	5,1		5,1				
			8	спальня	$3,61*3,97$	14,3	14,3					
			9	гостиная	$(4,55*3,91)+(5,83-4,55)*(3,91+1,34)/2$	21,2	21,2					
			10	сан.узел	$1,79*1,55$	2,8		2,8				
			<b>Итого по кв. № 46</b>			<b>99,5</b>	<b>54,6</b>	<b>44,9</b>	<b>5,0</b>			
	<b>4</b>	<b>47</b>		лоджия					4,2			
			1	передняя	$1,80*4,35$	7,8		7,8		2,5		
			2	сан.узел	$1,80*2,19$	3,9		3,9				
			3	кухня	$4,19*3,42$	14,3		14,3				
			4	жилая комната	$(4,55*3,91)+(5,83-4,55)*(3,91+1,35)/2$	21,2	21,2					
			5	гардероб	$1,80*1,67$	3,0		3,0				
			<b>Итого по кв. № 47</b>			<b>50,2</b>	<b>21,2</b>	<b>29,0</b>	<b>4,2</b>			
	<b>4</b>	<b>48</b>		лоджия					5,0			
			1	передняя	$3,30*2,31-0,83*0,51+0,70*0,51$	7,6		7,6		2,5		
			2	коридор	$3,99*1,26$	5,0		5,0				
			3	спальня	$3,61*3,93$	14,2	14,2					
			4	гардероб	$1,28*2,20$	2,8		2,8				
			5	сан.узел	$2,30*2,19$	5,0		5,0				
			6	гостиная	$5,29*3,60$	19,0	19,0					
			7	кухня	$5,29*3,30$	17,5		17,5				
			<b>Итого по кв. № 48</b>			<b>71,1</b>	<b>33,2</b>	<b>37,9</b>	<b>5,0</b>			

**Экспликация**  
к поэтажному плану

Дата записи и литер по плану	Этаж	Номер помещения (квартиры)	Номер комнаты	Назначение помещений	Формула подсчета площади по внутреннему обмеру	общая площадь жилого помещения (квартиры), кв.м.	в т.ч. площадь, кв.м.			Площадь лоджий, балконов, веранд и террас	Высота помещений по внутреннему обмеру, м	Площадь помещений общего пользования, кв.м.
							жилая	вспомогательная				
А 09.06.22												
	<b>5</b>	<b>49</b>		лоджия						5,0		
			1	передняя	$3,61*3,32-1,89*1,43+0,41*1,38+2,21*1,80$	13,8		13,8			2,5	
			2	гардероб	$1,28*1,76$	2,3		2,3				
			3	кухня	$3,30*4,02$	13,3		13,3				
			4	спальня	$5,30*3,61$	19,1	19,1					
			5	сан.узел	$2,30*2,19$	5,0		5,0				
			6	гардероб	$1,26*2,19$	2,8		2,8				
			7	коридор	$3,99*1,25$	5,0		5,0				
			8	спальня	$3,61*3,95$	14,3	14,3					
			9	гостиная	$(4,47*3,9)+(5,84-4,47)*(3,9+1,33)/2$	21,0	21,0					
			10	сан.узел	$1,80*1,55$	2,8		2,8				
				<b>Итого по кв. № 49</b>		<b>99,4</b>	<b>54,4</b>	<b>45,0</b>	<b>5,0</b>			
	<b>5</b>	<b>50</b>		лоджия					4,2			
			1	передняя	$1,78*4,37$	7,8		7,8			2,5	
			2	сан.узел	$1,79*2,19$	3,9		3,9				
			3	кухня	$4,20*3,45$	14,5		14,5				
			4	жилая комната	$(4,56*3,9)+(5,84-4,56)*(3,9+1,39)/2$	21,2	21,2					
			5	гардероб	$1,79*1,67$	3,0		3,0				
				<b>Итого по кв. № 50</b>		<b>50,4</b>	<b>21,2</b>	<b>29,2</b>	<b>4,2</b>			
	<b>5</b>	<b>51</b>		лоджия					5,0			
			1	передняя	$3,33*2,33-0,83*0,52+0,70*0,52$	7,7		7,7			2,5	
			2	коридор	$4,00*1,27$	5,1		5,1				
			3	спальня	$3,59*3,96$	14,2	14,2					
			4	гардероб	$1,27*2,19$	2,8		2,8				
			5	сан.узел	$2,30*2,18$	5,0		5,0				
			6	гостиная	$5,28*3,59$	19,0	19,0					
			7	кухня	$5,29*3,32$	17,6		17,6				
				<b>Итого по кв. № 51</b>		<b>71,4</b>	<b>33,2</b>	<b>38,2</b>	<b>5,0</b>			



**Экспликация**  
к поэтажному плану

Дата записи и литер по плану	Этаж	Номер помещения (квартиры)	Номер комнаты	Назначение помещений	Формула подсчета площади по внутреннему обмеру	общая площадь жилого помещения (квартиры), кв.м.	в т.ч. площадь, кв.м.		Площадь лоджий, балконов, веранд и террас	Высота помещений по внутреннему обмеру, м	Площадь помещений общего пользования, кв.м.
							жилая	вспомогательная			
<b>А 09.06.22</b>											
	<b>6</b>	<b>52</b>		лоджия					5,0		
			1	передняя	$3,62*3,31-1,89*1,44+0,41*1,38+2,23*1,80$	13,8		13,8		2,5	
			2	гардероб	$1,27*1,74$	2,2		2,2			
			3	кухня	$3,30*3,99$	13,2		13,2			
			4	спальня	$5,29*3,59$	19,0	19,0				
			5	сан.узел	$2,31*2,17$	5,0		5,0			
			6	гардероб	$1,26*2,18$	2,7		2,7			
			7	коридор	$3,99*1,25$	5,0		5,0			
			8	спальня	$3,59*3,94$	14,1	14,1				
			9	гостиная	$(4,53*3,9)+(5,82-4,53)*(3,9+1,36)/2$	21,1	21,1				
			10	сан.узел	$1,78*1,53$	2,7		2,7			
				<b>Итого по кв. № 52</b>		<b>98,8</b>	<b>54,2</b>	<b>44,6</b>	<b>5,0</b>		
	<b>6</b>	<b>53</b>		лоджия					4,2		
			1	передняя	$1,79*4,37$	7,8		7,8		2,5	
			2	сан.узел	$1,79*2,19$	3,9		3,9			
			3	кухня	$4,21*3,41$	14,4		14,4			
			4	жилая комната	$(4,54*3,88)+(5,81-4,54)*(3,88+1,37)/2$	20,9	20,9				
			5	гардероб	$1,78*1,67$	3,0		3,0			
				<b>Итого по кв. № 53</b>		<b>50,0</b>	<b>20,9</b>	<b>29,1</b>	<b>4,2</b>		
	<b>6</b>	<b>54</b>		лоджия					5,0		
			1	передняя	$3,30*2,31-0,82*0,52+0,70*0,52$	7,6		7,6		2,5	
			2	коридор	$3,98*1,28$	5,1		5,1			
			3	спальня	$3,63*3,94$	14,3	14,3				
			4	гардероб	$1,26*2,20$	2,8		2,8			
			5	сан.узел	$2,31*2,18$	5,0		5,0			
			6	гостиная	$5,33*3,63$	19,3	19,3				
			7	кухня	$5,33*3,31$	17,6		17,6			
				<b>Итого по кв. № 54</b>		<b>71,7</b>	<b>33,6</b>	<b>38,1</b>	<b>5,0</b>		

**Экспликация**  
к поэтажному плану

Дата записи и литер по плану	Этаж	Номер помещения (квартиры)	Номер комнаты	Назначение помещений	Формула подсчета площади по внутреннему обмеру	общая площадь жилого помещения (квартиры), кв.м.	в т.ч. площадь, кв.м.					
							жилая	вспомогательная	Площадь лоджий, балконов, веранд и террас	Высота помещений по внутреннему обмеру, м	Площадь помещений общего пользования, кв.м.	
<b>А 09.06.22</b>												
	<b>7</b>	<b>55</b>		лоджия					5,0			
			1	передняя	$3,62*3,30-1,89*1,43+0,41*1,37+2,22*1,80$	13,8		13,8		2,5		
			2	гардероб	$1,28*1,76$	2,3		2,3				
			3	кухня	$3,31*3,98$	13,2		13,2				
			4	спальня	$5,29*3,60$	19,0	19,0					
			5	сан.узел	$2,32*2,19$	5,1		5,1				
			6	гардероб	$1,26*2,19$	2,8		2,8				
			7	коридор	$3,99*1,25$	5,0		5,0				
			8	спальня	$3,61*3,94$	14,2	14,2					
			9	гостиная	$(4,54*3,89)+(5,82-4,54)*(3,89+1,35)/2$	21,0	21,0					
			10	сан.узел	$1,79*1,54$	2,8		2,8				
				<b>Итого по кв. № 55</b>		<b>99,2</b>	<b>54,2</b>	<b>45,0</b>	<b>5,0</b>			
	<b>7</b>	<b>56</b>		лоджия					4,2			
			1	передняя	$1,79*4,36$	7,8		7,8		2,5		
			2	сан.узел	$1,78*2,19$	3,9		3,9				
			3	кухня	$4,21*3,43$	14,4		14,4				
			4	жилая комната	$(4,54*3,9)+(5,83-4,54)*(3,9+1,35)/2$	21,1	21,1					
			5	гардероб	$1,78*1,67$	3,0		3,0				
				<b>Итого по кв. № 56</b>		<b>50,2</b>	<b>21,1</b>	<b>29,1</b>	<b>4,2</b>			
	<b>7</b>	<b>57</b>		лоджия					5,0			
			1	передняя	$3,31*2,32-0,82*0,51+0,70*0,51$	7,6		7,6		2,5		
			2	коридор	$3,99*1,27$	5,1		5,1				
			3	спальня	$3,60*3,95$	14,2	14,2					
			4	гардероб	$1,26*2,20$	2,8		2,8				
			5	сан.узел	$2,31*2,20$	5,1		5,1				
			6	гостиная	$5,34*3,62$	19,3	19,3					
			7	кухня	$5,33*3,30$	17,6		17,6				
				<b>Итого по кв. № 57</b>		<b>71,7</b>	<b>33,5</b>	<b>38,2</b>	<b>5,0</b>			

**Экспликация**  
к поэтажному плану

Дата записи и литер по плану	Этаж	Номер помещения (квартиры)	Номер комнаты	Назначение помещений	Формула подсчета площади по внутреннему обмеру	общая площадь жилого помещения (квартиры), кв.м.	в т.ч. площадь, кв.м.		Площадь лоджий, балконов, веранд и террас	Высота помещений по внутреннему обмеру, м	Площадь помещений общего пользования, кв.м.
							жилая	вспомогательная			
<b>А 09.06.22</b>											
	<b>8</b>	<b>58</b>		лоджия					5,0		
			1	передняя	$3,63*3,33-1,90*1,42+0,42*1,33+2,21*1,81$	13,9		13,9		2,5	
			2	гардероб	$1,28*1,76$	2,3		2,3			
			3	кухня	$3,32*4,00$	13,3		13,3			
			4	спальня	$5,30*3,60$	19,1	19,1				
			5	сан.узел	$2,33*2,19$	5,1		5,1			
			6	гардероб	$1,26*2,18$	2,7		2,7			
			7	коридор	$4,01*1,26$	5,1		5,1			
			8	спальня	$3,60*3,96$	14,3	14,3				
			9	гостиная	$(4,54*3,93)+(5,79-4,54)*(3,93+1,38)/2$	21,2	21,2				
			10	сан.узел	$1,80*1,54$	2,8		2,8			
				<b>Итого по кв. № 58</b>		<b>99,8</b>	<b>54,6</b>	<b>45,2</b>	<b>5,0</b>		
	<b>8</b>	<b>59</b>		лоджия					4,2		
			1	передняя	$1,81*4,38$	7,9		7,9		2,5	
			2	сан.узел	$1,80*2,18$	3,9		3,9			
			3	кухня	$4,19*3,41$	14,3		14,3			
			4	жилая комната	$(4,55*3,9)+(5,84-4,55)*(3,9+1,39)/2$	21,2	21,2				
			5	гардероб	$1,79*1,67$	3,0		3,0			
				<b>Итого по кв. № 59</b>		<b>50,3</b>	<b>21,2</b>	<b>29,1</b>	<b>4,2</b>		
	<b>8</b>	<b>60</b>		лоджия					5,0		
			1	передняя	$3,31*2,31-0,83*0,50+0,70*0,50$	7,6		7,6		2,5	
			2	коридор	$4,01*1,26$	5,1		5,1			
			3	спальня	$3,61*3,95$	14,3	14,3				
			4	гардероб	$1,27*2,19$	2,8		2,8			
			5	сан.узел	$2,32*2,19$	5,1		5,1			
			6	гостиная	$5,32*3,62$	19,3	19,3				
			7	кухня	$5,32*3,31$	17,6		17,6			
				<b>Итого по кв. № 60</b>		<b>71,8</b>	<b>33,6</b>	<b>38,2</b>	<b>5,0</b>		

**Экспликация**  
к поэтажному плану

Дата записи и литер по плану	Этаж	Номер помещения (квартиры)	Номер комнаты	Назначение помещений	Формула подсчета площади по внутреннему обмеру	общая площадь жилого помещения (квартиры), кв.м.	в т.ч. площадь, кв.м.					
							жилая	вспомогательная	Площадь лоджий, балконов, веранд и террас	Высота помещений по внутреннему обмеру, м	Площадь помещений общего пользования, кв.м.	
<b>А 09.06.22</b>												
	<b>9</b>	<b>61</b>		лоджия					5,0			
			1	передняя	$3,62*3,31-1,90*1,43+0,40*1,36+2,21*1,80$	13,8		13,8		2,5		
			2	гардероб	$1,28*1,74$	2,2		2,2				
			3	кухня	$3,30*4,02$	13,3		13,3				
			4	спальня	$5,31*3,58$	19,0	19,0					
			5	сан.узел	$2,32*2,19$	5,1		5,1				
			6	гардероб	$1,26*2,18$	2,7		2,7				
			7	коридор	$3,99*1,25$	5,0		5,0				
			8	спальня	$3,60*3,95$	14,2	14,2					
			9	гостиная	$(4,56*3,9)+(5,83-4,56)*(3,9+1,42)/2$	21,2	21,2					
			10	сан.узел	$1,79*1,54$	2,8		2,8				
				<b>Итого по кв. № 61</b>		<b>99,3</b>	<b>54,4</b>	<b>44,9</b>	<b>5,0</b>			
	<b>9</b>	<b>62</b>		лоджия					4,2			
			1	передняя	$1,79*4,37$	7,8		7,8		2,5		
			2	сан.узел	$1,80*2,19$	3,9		3,9				
			3	кухня	$4,19*3,44$	14,4		14,4				
			4	жилая комната	$(4,54*3,91)+(5,84-4,54)*(3,91+1,68)/2$	21,4	21,4					
			5	гардероб	$1,80*1,67$	3,0		3,0				
				<b>Итого по кв. № 62</b>		<b>50,5</b>	<b>21,4</b>	<b>29,1</b>	<b>4,2</b>			
	<b>9</b>	<b>63</b>		лоджия					5,0			
			1	передняя	$3,32*2,31-0,81*0,51+0,67*0,51$	7,6		7,6		2,5		
			2	коридор	$4,01*1,28$	5,1		5,1				
			3	спальня	$3,61*3,95$	14,3	14,3					
			4	гардероб	$1,27*2,20$	2,8		2,8				
			5	сан.узел	$2,30*2,20$	5,1		5,1				
			6	гостиная	$5,33*3,60$	19,2	19,2					
			7	кухня	$5,33*3,31$	17,6		17,6				
				<b>Итого по кв. № 63</b>		<b>71,7</b>	<b>33,5</b>	<b>38,2</b>	<b>5,0</b>			

**Экспликация**  
к поэтажному плану

Дата записи и литер по плану	Этаж	Номер помещения (квартиры)	Номер комнаты	Назначение помещений	Формула подсчета площади по внутреннему обмеру	общая площадь жилого помещения (квартиры), кв.м.	в т.ч. площадь, кв.м.		Площадь лоджий, балконов, веранд и террас	Высота помещений по внутреннему обмеру, м	Площадь помещений общего пользования, кв.м.
							жилая	вспомогательная			
<b>А 09.06.22</b>											
	<b>1</b>	<b>64</b>		лоджия					4,8	2,5	
			1	передняя	$3,21*3,32-0,51*0,89+0,75*0,89$	10,9		10,9			
			2	кухня	$5,28*3,31$	17,5		17,5			
			3	гостинная	$5,29*3,60$	19,0	19,0				
			4	сан.узел	$2,19*2,30$	5,0		5,0			
			5	гардероб	$1,28*2,19$	2,8		2,8			
			6	коридор	$4,00*1,26$	5,0		5,0			
			7	спальня	$3,61*3,94$	14,2	14,2				
				<b>Итого по кв. № 64</b>		<b>74,4</b>	<b>33,2</b>	<b>41,2</b>	<b>4,8</b>		
	<b>1</b>	<b>65</b>		лоджия					4,0	2,5	
			1	передняя	$6,19*1,79-1,98*0,52$	10,1		10,1			
			2	гардероб	$2,20*1,27$	2,8		2,8			
			3	кухня-гостинная	$(5,07*3,88)+(6,36-5,07)*(3,88+1,35)/2$	23,0	23,0				
			4	спальня	$4,21*3,40$	14,3	14,3				
			5	спальня	$(4,56*3,9)+(5,83-4,56)*(3,9+1,35)/2$	21,1	21,1				
			6	сан.узел	$2,50*1,79$	4,5		4,5			
			7	коридор	$1,79*1,26$	2,3		2,3			
				<b>Итого по кв. № 65</b>		<b>78,1</b>	<b>58,4</b>	<b>19,7</b>	<b>4,0</b>		
	<b>1</b>	<b>66</b>		лоджия					3,7	2,5	
			1	передняя	$3,32*1,92$	6,4		6,4			
			2	кухня-гостинная	$5,36*3,60$	19,3	19,3				
			3	сан.узел	$2,19*2,32$	5,1		5,1			
			4	спальня	$5,29*3,60$	19,0	19,0				
			5	коридор	$1,26*2,31$	2,9		2,9			
			6	гардероб	$1,73*1,54$	2,7		2,7			
			7	сан.узел	$1,54*1,41$	2,2		2,2			
				<b>Итого по кв. № 66</b>		<b>57,6</b>	<b>38,3</b>	<b>19,3</b>	<b>3,7</b>		

**Экспликация**  
к поэтажному плану

Дата записи и литер по плану	Этаж	Номер помещения (квартиры)	Номер комнаты	Назначение помещений	Формула подсчета площади по внутреннему обмеру	общая площадь жилого помещения (квартиры), кв.м.	в т.ч. площадь, кв.м.		Площадь лоджий, балконов, веранд и террас	Высота помещений по внутреннему обмеру, м	Площадь помещений общего пользования, кв.м.
							жилая	вспомогательная			
<b>А 09.06.22</b>											
	<b>2</b>	<b>67</b>		лоджия					5,0		
			1	передняя	$3,32*2,32-0,51*0,84+0,75*0,51$	7,7		7,7		2,5	
			2	кухня	$3,31*5,28$	17,5		17,5			
			3	гостиная	$5,29*3,60$	19,0	19,0				
			4	сан.узел	$2,31*2,20$	5,1		5,1			
			5	гардероб	$2,19*1,27$	2,8		2,8			
			6	коридор	$3,99*1,26$	5,0		5,0			
			7	спальня	$3,60*3,94$	14,2	14,2				
				<b>Итого по кв. № 67</b>		<b>71,3</b>	<b>33,2</b>	<b>38,1</b>	<b>5,0</b>		
	<b>2</b>	<b>68</b>		лоджия				4,2			
			1	передняя	$6,18*1,79-1,97*0,52$	10,0		10,0		2,5	
			2	гардероб	$2,20*1,27$	2,8		2,8			
			3	кухня-гостиная	$(5,07*3,9)+(6,36-5,07)*(3,9+1,37)/2$	23,2	23,2				
			4	спальня	$4,20*3,41$	14,3	14,3				
			5	спальня	$(4,52*3,9)+(5,83-4,52)*(3,9+1,39)/2$	21,1	21,1				
			6	сан.узел	$1,81*2,49$	4,5		4,5			
			7	коридор	$1,79*1,27$	2,3		2,3			
				<b>Итого по кв. № 68</b>		<b>78,2</b>	<b>58,6</b>	<b>19,6</b>	<b>4,2</b>		
	<b>2</b>	<b>69</b>		лоджия				4,0			
			1	передняя	$2,19*1,65$	3,6		3,6		2,5	
			2	жилая комната	$5,39*3,60$	19,4	19,4				
			3	сан.узел	$2,19*1,81$	4,0		4,0			
				<b>Итого по кв. № 69</b>		<b>27,0</b>	<b>19,4</b>	<b>7,6</b>	<b>4,0</b>		
	<b>2</b>	<b>70</b>		лоджия				5,0			
			1	передняя	$1,50*2,18$	3,3		3,3		2,5	
			2	жилая комната	$3,60*5,29$	19,0	19,0				
			3	кухня	$3,34*3,32$	11,1		11,1			
			4	сан.узел	$1,68*2,19$	3,7		3,7			
				<b>Итого по кв. № 70</b>		<b>37,1</b>	<b>19,0</b>	<b>18,1</b>	<b>5,0</b>		

**Экспликация**  
к поэтажному плану

Дата записи и литер по плану	Этаж	Номер помещения (квартиры)	Номер комнаты	Назначение помещений	Формула подсчета площади по внутреннему обмеру	общая площадь жилого помещения (квартиры), кв.м.	в т.ч. площадь, кв.м.		Площадь лоджий, балконов, веранд и террас	Высота помещений по внутреннему обмеру, м	Площадь помещений общего пользования, кв.м.
							жилая	вспомогательная			
<b>А 09.06.22</b>											
	<b>3</b>	<b>71</b>		лоджия					5,0		
			1	передняя	$3,32*2,31-0,50*0,83+0,75*0,50$	7,6		7,6		2,5	
			2	кухня	$3,31*5,29$	17,5		17,5			
			3	гостиная	$5,29*3,61$	19,1	19,1				
			4	сан.узел	$2,31*2,19$	5,1		5,1			
			5	гардероб	$2,20*1,27$	2,8		2,8			
			6	коридор	$4,00*1,27$	5,1		5,1			
			7	спальня	$3,62*3,94$	14,3	14,3				
				<b>Итого по кв. № 71</b>		<b>71,5</b>	<b>33,4</b>	<b>38,1</b>	<b>5,0</b>		
	<b>3</b>	<b>72</b>		лоджия					4,2		
			1	передняя	$6,19*1,79-1,98*0,52$	10,1		10,1		2,5	
			2	гардероб	$2,18*1,27$	2,8		2,8			
			3	кухня-гостиная	$(5,06*3,91)+(6,35-5,06)*(3,91+1,34)/2$	23,2	23,2				
			4	спальня	$4,20*3,42$	14,4	14,4				
			5	спальня	$(4,51*3,91)+(5,84-4,51)*(3,91+1,37)/2$	21,1	21,1				
			6	сан.узел	$1,79*2,48$	4,4		4,4			
			7	коридор	$1,81*1,26$	2,3		2,3			
				<b>Итого по кв. № 72</b>		<b>78,3</b>	<b>58,7</b>	<b>19,6</b>	<b>4,2</b>		
	<b>3</b>	<b>73</b>		лоджия					4,0		
			1	передняя	$2,19*1,65$	3,6		3,6		2,5	
			2	жилая комната	$5,37*3,59$	19,3	19,3				
			3	сан.узел	$2,19*1,80$	3,9		3,9			
				<b>Итого по кв. № 73</b>		<b>26,8</b>	<b>19,3</b>	<b>7,5</b>	<b>4,0</b>		
	<b>3</b>	<b>74</b>		лоджия					5,0		
			1	передняя	$1,49*2,19$	3,3		3,3		2,5	
			2	жилая комната	$3,61*5,29$	19,1	19,1				
			3	кухня	$3,35*3,31$	11,1		11,1			
			4	сан.узел	$1,69*2,19$	3,7		3,7			
				<b>Итого по кв. № 74</b>		<b>37,2</b>	<b>19,1</b>	<b>18,1</b>	<b>5,0</b>		

**Экспликация**  
к поэтажному плану

Дата записи и литер по плану	Этаж	Номер помещения (квартиры)	Номер комнаты	Назначение помещений	Формула подсчета площади по внутреннему обмеру	общая площадь жилого помещения (квартиры), кв.м.	в т.ч. площадь, кв.м.		Площадь лоджий, балконов, веранд и террас	Высота помещений по внутреннему обмеру, м	Площадь помещений общего пользования, кв.м.
							жилая	вспомогательная			
<b>А 09.06.22</b>											
	<b>4</b>	<b>75</b>		лоджия					5,0		
			1	передняя	$3,30*2,32-0,51*0,84+0,75*0,50$	7,6		7,6		2,5	
			2	кухня	$3,29*5,27$	17,3		17,3			
			3	гостиная	$5,28*3,62$	19,1	19,1				
			4	сан.узел	$2,32*2,19$	5,1		5,1			
			5	гардероб	$2,19*1,26$	2,8		2,8			
			6	коридор	$4,02*1,28$	5,1		5,1			
			7	спальня	$3,61*3,93$	14,2	14,2				
				<b>Итого по кв. № 75</b>		<b>71,2</b>	<b>33,3</b>	<b>37,9</b>	<b>5,0</b>		
	<b>4</b>	<b>76</b>		лоджия					4,2		
			1	передняя	$6,18*1,80-1,97*0,52$	10,1		10,1		2,5	
			2	гардероб	$2,19*1,27$	2,8		2,8			
			3	кухня-гостиная	$(5,08*3,9)+(6,36-5,08)*(3,9+1,36)/2$	23,2	23,2				
			4	спальня	$4,19*3,43$	14,4	14,4				
			5	спальня	$(4,53*3,91)+(5,83-4,53)*(3,91+1,37)/2$	21,1	21,1				
			6	сан.узел	$1,80*2,48$	4,5		4,5			
			7	коридор	$1,80*1,27$	2,3		2,3			
				<b>Итого по кв. № 76</b>		<b>78,4</b>	<b>58,7</b>	<b>19,7</b>	<b>4,2</b>		
	<b>4</b>	<b>77</b>		лоджия					4,0		
			1	передняя	$2,17*1,66$	3,6		3,6		2,5	
			2	жилая комната	$5,39*3,59$	19,4	19,4				
			3	сан.узел	$2,18*1,80$	3,9		3,9			
				<b>Итого по кв. № 77</b>		<b>26,9</b>	<b>19,4</b>	<b>7,5</b>	<b>4,0</b>		
	<b>4</b>	<b>78</b>		лоджия					5,0		
			1	передняя	$1,49*2,19$	3,3		3,3		2,5	
			2	жилая комната	$3,60*5,30$	19,1	19,1				
			3	кухня	$3,37*3,32$	11,2		11,2			
			4	сан.узел	$1,67*2,18$	3,6		3,6			
				<b>Итого по кв. № 78</b>		<b>37,2</b>	<b>19,1</b>	<b>18,1</b>	<b>5,0</b>		



**Экспликация**  
к поэтажному плану

Дата записи и литер по плану	Этаж	Номер помещения (квартиры)	Номер комнаты	Назначение помещений	Формула подсчета площади по внутреннему обмеру	общая площадь жилого помещения (квартиры), кв.м.	в т.ч. площадь, кв.м.		Площадь лоджий, балконов, веранд и террас	Высота помещений по внутреннему обмеру, м	Площадь помещений общего пользования, кв.м.
							жилая	вспомогательная			
<b>А 09.06.22</b>											
	<b>5</b>	<b>79</b>		лоджия					5,0		
			1	передняя	$3,33*2,30-0,52*0,84+0,75*0,52$	7,6		7,6		2,5	
			2	кухня	$3,31*5,29$	17,5		17,5			
			3	гостиная	$5,29*3,60$	19,0	19,0				
			4	сан.узел	$2,32*2,19$	5,1		5,1			
			5	гардероб	$2,19*1,26$	2,8		2,8			
			6	коридор	$4,00*1,26$	5,0		5,0			
			7	спальня	$3,61*3,95$	14,3	14,3				
				<b>Итого по кв. № 79</b>		<b>71,3</b>	<b>33,3</b>	<b>38,0</b>	<b>5,0</b>		
	<b>5</b>	<b>80</b>		лоджия				4,2			
			1	передняя	$6,18*1,80-1,97*0,53$	10,1		10,1		2,5	
			2	гардероб	$2,19*1,27$	2,8		2,8			
			3	кухня-гостиная	$(5,1*3,9)+(6,38-5,1)*(3,9+1,4)/2$	23,3	23,3				
			4	спальня	$4,19*3,45$	14,5	14,5				
			5	спальня	$(4,54*3,9)+(5,84-4,54)*(3,9+1,35)/2$	21,1	21,1				
			6	сан.узел	$1,79*2,48$	4,4		4,4			
			7	коридор	$1,80*1,28$	2,3		2,3			
				<b>Итого по кв. № 80</b>		<b>78,5</b>	<b>58,9</b>	<b>19,6</b>	<b>4,2</b>		
	<b>5</b>	<b>81</b>		лоджия				4,0			
			1	передняя	$2,17*1,66$	3,6		3,6		2,5	
			2	жилая комната	$5,39*3,59$	19,4	19,4				
			3	сан.узел	$2,18*1,80$	3,9		3,9			
				<b>Итого по кв. № 81</b>		<b>26,9</b>	<b>19,4</b>	<b>7,5</b>	<b>4,0</b>		
	<b>5</b>	<b>82</b>		лоджия				5,0			
			1	передняя	$1,47*2,21$	3,2		3,2		2,5	
			2	жилая комната	$3,60*5,29$	19,0	19,0				
			3	кухня	$3,33*3,30$	11,0		11,0			
			4	сан.узел	$1,68*2,20$	3,7		3,7			
				<b>Итого по кв. № 82</b>		<b>36,9</b>	<b>19,0</b>	<b>17,9</b>	<b>5,0</b>		

**Экспликация**  
к поэтажному плану

Дата записи и литер по плану	Этаж	Номер помещения (квартиры)	Номер комнаты	Назначение помещений	Формула подсчета площади по внутреннему обмеру	общая площадь жилого помещения (квартиры), кв.м.	в т.ч. площадь, кв.м.		Площадь лоджий, балконов, веранд и террас	Высота помещений по внутреннему обмеру, м	Площадь помещений общего пользования, кв.м.
							жилая	вспомогательная			
<b>А 09.06.22</b>											
	<b>6</b>	<b>83</b>		лоджия					5,0		
			1	передняя	$3,33*2,32-0,51*0,82+0,73*0,51$	7,7		7,7		2,5	
			2	кухня	$3,32*5,27$	17,5		17,5			
			3	гостиная	$5,28*3,59$	19,0	19,0				
			4	сан.узел	$2,33*2,19$	5,1		5,1			
			5	гардероб	$2,19*1,26$	2,8		2,8			
			6	коридор	$4,00*1,25$	5,0		5,0			
			7	спальня	$3,61*3,94$	14,2	14,2				
				<b>Итого по кв. № 83</b>		<b>71,3</b>	<b>33,2</b>	<b>38,1</b>	<b>5,0</b>		
	<b>6</b>	<b>84</b>		лоджия					4,2		
			1	передняя	$6,18*1,79-1,99*0,52$	10,0		10,0		2,5	
			2	гардероб	$2,19*1,26$	2,8		2,8			
			3	кухня-гостиная	$(5,07*3,89)+(6,35-5,07)*(3,89+1,39)/2$	23,1	23,1				
			4	спальня	$4,20*3,43$	14,4	14,4				
			5	спальня	$(4,52*3,9)+(5,81-4,52)*(3,9+1,39)/2$	21,0	21,0				
			6	сан.узел	$1,79*2,49$	4,5		4,5			
			7	коридор	$1,81*1,27$	2,3		2,3			
				<b>Итого по кв. № 84</b>		<b>78,1</b>	<b>58,5</b>	<b>19,6</b>	<b>4,2</b>		
	<b>6</b>	<b>85</b>		лоджия					4,0		
			1	передняя	$2,18*1,63$	3,6		3,6		2,5	
			2	жилая комната	$5,34*3,59$	19,2	19,2				
			3	сан.узел	$2,18*1,81$	3,9		3,9			
				<b>Итого по кв. № 85</b>		<b>26,7</b>	<b>19,2</b>	<b>7,5</b>	<b>4,0</b>		
	<b>6</b>	<b>86</b>		лоджия					5,0		
			1	передняя	$1,50*2,18$	3,3		3,3		2,5	
			2	жилая комната	$3,60*5,30$	19,1	19,1				
			3	кухня	$3,30*3,35$	11,1		11,1			
			4	сан.узел	$1,67*2,18$	3,6		3,6			
				<b>Итого по кв. № 86</b>		<b>37,1</b>	<b>19,1</b>	<b>18,0</b>	<b>5,0</b>		

**Экспликация**  
к поэтажному плану

Дата записи и литер по плану	Этаж	Номер помещения (квартиры)	Номер комнаты	Назначение помещений	Формула подсчета площади по внутреннему обмеру	общая площадь жилого помещения (квартиры), кв.м.	в т.ч. площадь, кв.м.		Площадь лоджий, балконов, веранд и террас	Высота помещений по внутреннему обмеру, м	Площадь помещений общего пользования, кв.м.
							жилая	вспомогательная			
<b>А 09.06.22</b>											
	<b>7</b>	<b>87</b>		лоджия					5,0		
			1	передняя	$3,32*2,32-0,50*0,82+0,73*0,50$	7,7		7,7		2,5	
			2	кухня	$3,32*5,29$	17,6		17,6			
			3	гостиная	$5,28*3,59$	19,0	19,0				
			4	сан.узел	$2,32*2,19$	5,1		5,1			
			5	гардероб	$2,19*1,27$	2,8		2,8			
			6	коридор	$4,00*1,28$	5,1		5,1			
			7	спальня	$3,59*3,94$	14,1	14,1				
				<b>Итого по кв. № 87</b>		<b>71,4</b>	<b>33,1</b>	<b>38,3</b>	<b>5,0</b>		
	<b>7</b>	<b>88</b>		лоджия					4,2		
			1	передняя	$6,21*1,78-1,97*0,52$	10,0		10,0		2,5	
			2	гардероб	$2,18*1,26$	2,7		2,7			
			3	кухня-гостиная	$(5,06*3,86)+(6,34-5,06)*(3,86+1,42)/2$	22,9	22,9				
			4	спальня	$4,21*3,43$	14,4	14,4				
			5	спальня	$(4,54*3,91)+(5,82-4,54)*(3,91+1,39)/2$	21,1	21,1				
			6	сан.узел	$1,78*2,48$	4,4		4,4			
			7	коридор	$1,79*1,28$	2,3		2,3			
				<b>Итого по кв. № 88</b>		<b>77,8</b>	<b>58,4</b>	<b>19,4</b>	<b>4,2</b>		
	<b>7</b>	<b>89</b>		лоджия					4,0		
			1	передняя	$2,19*1,16$	2,5		2,5		2,5	
			2	жилая комната	$5,36*3,59$	19,2	19,2				
			3	сан.узел	$2,19*2,28$	5,0		5,0			
				<b>Итого по кв. № 89</b>		<b>26,7</b>	<b>19,2</b>	<b>7,5</b>	<b>4,0</b>		
	<b>7</b>	<b>90</b>		лоджия					5,0		
			1	передняя	$1,51*2,18$	3,3		3,3		2,5	
			2	жилая комната	$3,59*5,29$	19,0	19,0				
			3	кухня	$3,31*3,35$	11,1		11,1			
			4	сан.узел	$1,67*2,20$	3,7		3,7			
				<b>Итого по кв. № 90</b>		<b>37,1</b>	<b>19,0</b>	<b>18,1</b>	<b>5,0</b>		

### Экспликация к поэтажному плану

Дата записи и литер по плану	Этаж	Номер помещения (квартиры)	Номер комнаты	Назначение помещений	Формула подсчета площади по внутреннему обмеру	общая площадь жилого помещения (квартиры), кв.м.	в т.ч. площадь, кв.м.		Площадь лоджий, балконов, веранд и террас	Высота помещений по внутреннему обмеру, м	Площадь помещений общего пользования, кв.м.
							жилая	вспомогательная			
А 09.06.22											
	<b>8</b>	<b>91</b>		лоджия					5,0		
			1	передняя	$3,30*2,31-0,51*0,84+0,73*0,51$	7,6		7,6		2,5	
			2	кухня	$3,30*5,29$	17,5		17,5			
			3	гостиная	$5,32*3,61$	19,2	19,2				
			4	сан.узел	$2,30*2,19$	5,0		5,0			
			5	гардероб	$2,18*1,26$	2,7		2,7			
			6	коридор	$3,98*1,25$	5,0		5,0			
			7	спальня	$3,60*3,96$	14,3	14,3				
			<b>Итого по кв. № 91</b>			<b>71,3</b>	<b>33,5</b>	<b>37,8</b>	<b>5,0</b>		
	<b>8</b>	<b>92</b>		лоджия					4,2		
			1	передняя	$6,17*1,80-1,97*0,52$	10,1		10,1		2,5	
			2	гардероб	$2,19*1,27$	2,8		2,8			
			3	кухня-гостиная	$(5,08*3,88)+(6,33-5,08)*(3,88+1,42)/2$	23,0	23,0				
			4	спальня	$4,19*3,43$	14,4	14,4				
			5	спальня	$(4,53*3,89)+(5,83-4,53)*(3,89+1,39)/2$	21,1	21,1				
			6	сан.узел	$1,80*2,48$	4,5		4,5			
			7	коридор	$1,80*1,29$	2,3		2,3			
			<b>Итого по кв. № 92</b>			<b>78,2</b>	<b>58,5</b>	<b>19,7</b>	<b>4,2</b>		
	<b>8</b>	<b>93</b>		лоджия					4,0		
			1	передняя	$2,19*1,66$	3,6		3,6		2,5	
			2	жилая комната	$5,34*3,60$	19,2	19,2				
			3	сан.узел	$2,19*1,80$	3,9		3,9			
			<b>Итого по кв. № 93</b>			<b>26,7</b>	<b>19,2</b>	<b>7,5</b>	<b>4,0</b>		
	<b>8</b>	<b>94</b>		лоджия					5,0		
			1	передняя	$1,48*2,18$	3,2		3,2		2,5	
			2	жилая комната	$3,60*5,29$	19,0	19,0				
			3	кухня	$3,30*3,37$	11,1		11,1			
			4	сан.узел	$1,66*2,19$	3,6		3,6			
			<b>Итого по кв. № 94</b>			<b>36,9</b>	<b>19,0</b>	<b>17,9</b>	<b>5,0</b>		

**Экспликация**  
к поэтажному плану

Дата записи и литер по плану	Этаж	Номер помещения (квартиры)	Номер комнаты	Назначение помещений	Формула подсчета площади по внутреннему обмеру	общая площадь жилого помещения (квартиры), кв.м.	в т.ч. площадь, кв.м.		Площадь лоджий, балконов, веранд и террас	Высота помещений по внутреннему обмеру, м	Площадь помещений общего пользования, кв.м.
							жилая	вспомогательная			
<b>А 09.06.22</b>											
	<b>9</b>	<b>95</b>		лоджия					5,0		
			1	передняя	$3,31*2,32-0,53*0,84+0,73*0,53$	7,6		7,6		2,5	
			2	кухня	$3,30*5,29$	17,5		17,5			
			3	гостиная	$5,30*3,59$	19,0	19,0				
			4	сан.узел	$2,32*2,18$	5,1		5,1			
			5	гардероб	$2,19*1,27$	2,8		2,8			
			6	коридор	$4,01*1,28$	5,1		5,1			
			7	спальня	$3,60*3,94$	14,2	14,2				
				<b>Итого по кв. № 95</b>		<b>71,3</b>	<b>33,2</b>	<b>38,1</b>	<b>5,0</b>		
	<b>9</b>	<b>96</b>		лоджия					4,2		
			1	передняя	$6,17*1,79-1,98*0,51$	10,0		10,0		2,5	
			2	гардероб	$2,18*1,26$	2,7		2,7			
			3	кухня-гостиная	$(5,07*3,88)+(6,32-5,07)*(3,88+1,43)/2$	23,0	23,0				
			4	спальня	$4,19*3,46$	14,5	14,5				
			5	спальня	$(4,53*3,89)+(5,81-4,53)*(3,89+1,45)/2$	21,0	21,0				
			6	сан.узел	$1,79*2,49$	4,5		4,5			
			7	коридор	$1,79*1,27$	2,3		2,3			
				<b>Итого по кв. № 96</b>		<b>78,0</b>	<b>58,5</b>	<b>19,5</b>	<b>4,2</b>		
	<b>9</b>	<b>97</b>		лоджия					4,0		
			1	передняя	$2,18*1,66$	3,6		3,6		2,5	
			2	жилая комната	$5,36*3,60$	19,3	19,3				
			3	сан.узел	$2,18*1,79$	3,9		3,9			
				<b>Итого по кв. № 97</b>		<b>26,8</b>	<b>19,3</b>	<b>7,5</b>	<b>4,0</b>		
	<b>9</b>	<b>98</b>		лоджия					5,0		
			1	передняя	$1,47*2,18$	3,2		3,2		2,5	
			2	жилая комната	$3,61*5,28$	19,1	19,1				
			3	кухня	$3,30*3,35$	11,1		11,1			
			4	сан.узел	$1,67*2,19$	3,7		3,7			
				<b>Итого по кв. № 98</b>		<b>37,1</b>	<b>19,1</b>	<b>18,0</b>	<b>5,0</b>		

**Экспликация**  
к поэтажному плану

Дата записи и литер по плану	Этаж	Номер помещения (квартиры)	Номер комнаты	Назначение помещений	Формула подсчета площади по внутреннему обмеру	общая площадь жилого помещения (квартиры), кв.м.	в т.ч. площадь, кв.м.		Площадь лоджий, балконов, веранд и террас	Высота помещений по внутреннему обмеру, м	Площадь помещений общего пользования, кв.м.
							жилая	вспомогательная			
А 09.06.22											
			I	коридор	5,36*3,61+3,34*2,32+28,8						55,9
			II	техподполье							585,5
			III	ИТП	5,18*3,35						17,4
			IV	Водомерный узел	3,65*4,56						16,6
			V	Насосная	3,06*3,64						11,1
	1		VI	Тамбур	2,40*2,48						6,0
			VII	Тамбур	2,46*3,57						8,8
			VIII	Лестничная площадка							23,0
			IX	Лифтовая шахта	1,85*2,55						4,7
			X	Приквартирный тамбур							5,8
			XI	Колясочная	3,52*2,98						10,5
			XII	Колясочная	2,17*2,90						6,3
			XIII	Тамбур	2,53*2,44						6,2
			XIV	Тамбур	2,48*2,41						6,0
			XV	Лестничная площадка							22,3
			XVI	Приквартирный тамбур							7,6
			XVII	Лифтовая шахта	1,85*2,55						4,7
			XVIII	Колясочная	3,03*1,78						5,4
			XIX	Кладовая уб. Инвентаря	1,15*3,07						3,5
			XX	Электрощитовая	2,01*3,04						6,1
			XXI	Колясочная							6,3
			XXII	Тамбур	2,53*2,44						6,2
			XXIII	Тамбур	2,48*2,41						6,0
			XXIV	Лестничная площадка							22,3
			XXV	Лифтовая шахта	1,85*2,55						4,7
			XXVI	Колясочная	3,00*3,48						10,4
			XXVII	Колясочная	2,93*2,17						6,4
	2		XXVIII	Лестничная площадка							31,6
			XXIX	Приквартирный тамбур							5,8
			XXX	Лестничная площадка							31,6
			XXXI	Лестничная площадка							31,6
			XXXII	Приквартирный тамбур							5,8
	3		XXXIII	Лестничная площадка							31,6
			XXXIV	Приквартирный тамбур							5,8
			XXXV	Лестничная площадка							31,6
			XXXVI	Лестничная площадка							31,6
			XXXVII	Приквартирный тамбур							5,8
	4		XXXVIII	Лестничная площадка							31,6
			XXXIX	Приквартирный тамбур							5,8
			XL	Лестничная площадка							31,6
			XLI	Лестничная площадка							31,6
			XLII	Приквартирный тамбур							5,8
	5		XLIII	Лестничная площадка							31,6
			XLIV	Приквартирный тамбур							5,8
			XLV	Лестничная площадка							31,6
			XLVI	Лестничная площадка							31,6
			XLVII	Приквартирный тамбур							5,8
	6		XLVIII	Лестничная площадка							31,6
			XLVIX	Приквартирный тамбур							5,8
			L	Лестничная площадка							31,6
			LI	Лестничная площадка							31,6
			LII	Приквартирный тамбур							5,8



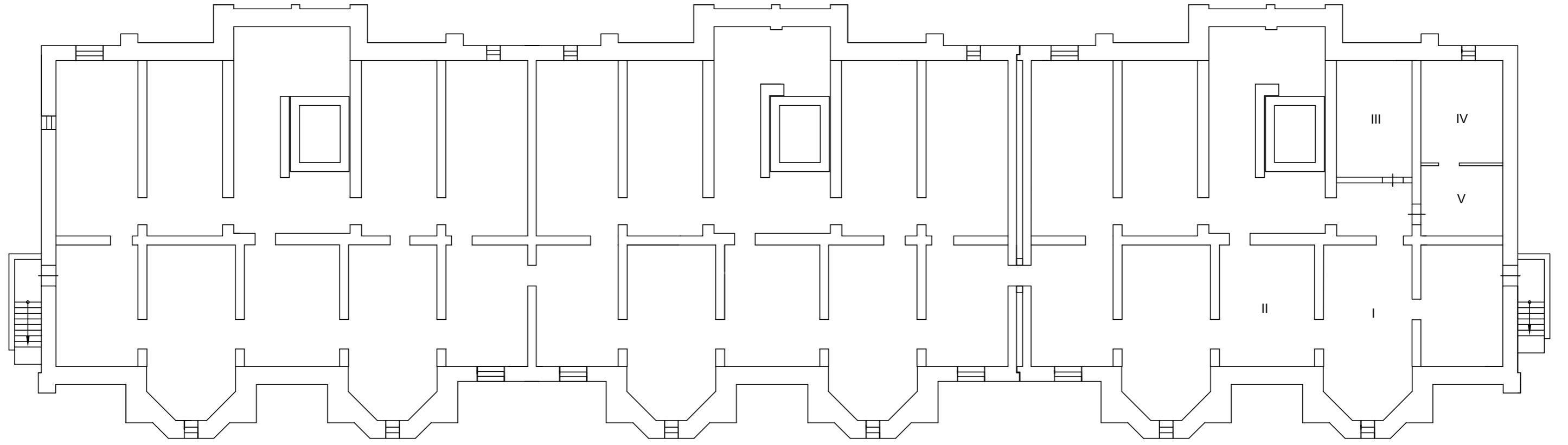



	ПОЭТАЖНЫЙ ПЛАН		Лист № 1	
	ул. <u>Салаирская</u> № <u>стр. 5</u> г. <u>Бердск</u> район _____ субъект Российской Федерации <u>Новосибирская область</u>		Листов 11 Масштаб 1: 200	
Литер А	Дата	Исполнитель	Фамилия И.О.	Подпись
	09.06.2022г.	Кадастровый инженер	Замулин М.К. (54-11-320)	

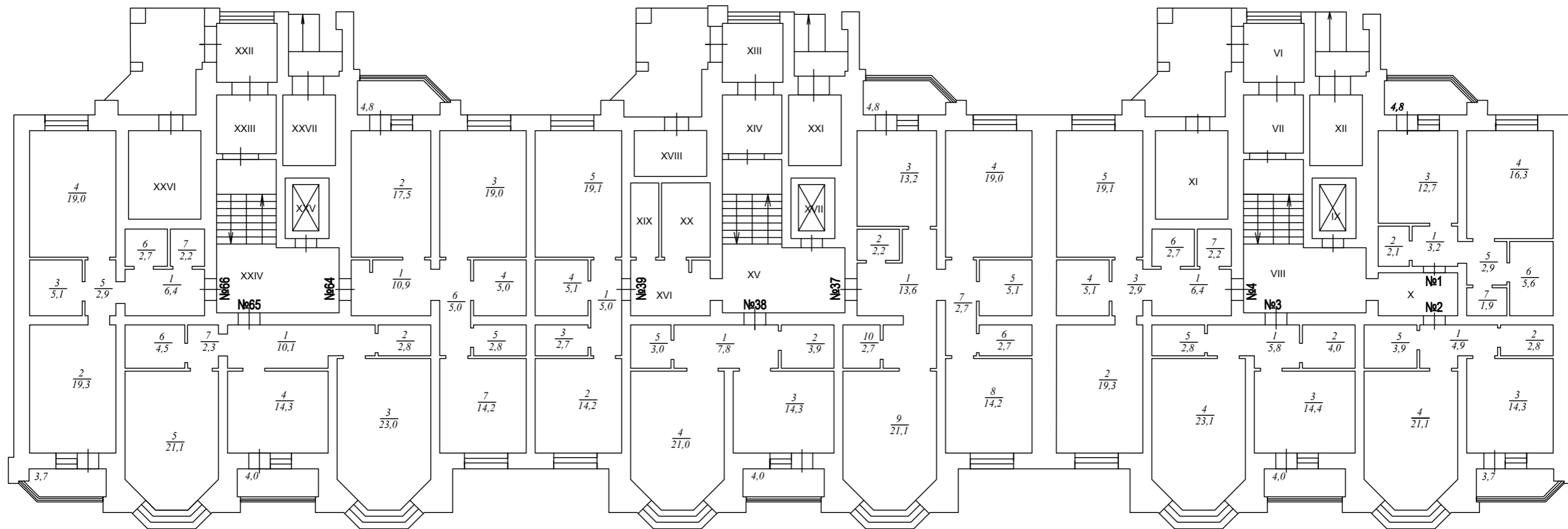



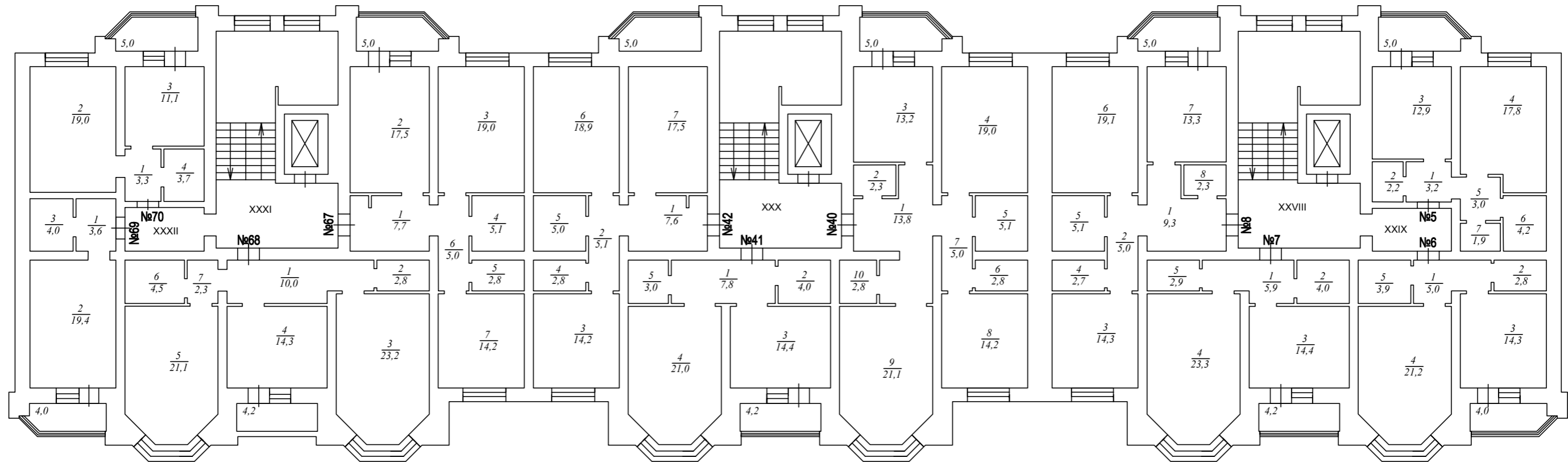

 Литер <b>А</b>	<b>ПОЭТАЖНЫЙ ПЛАН</b>		Лист № 2
	ул. <u>Салаирская</u> № <u>стр. 5</u> г. <u>Бердск</u> район _____ субъект Российской Федерации <u>Новосибирская область</u>		Листов 11 Масштаб 1: 200
Дата	Исполнитель	Фамилия И.О.	Подпись
09.06.2022г.	Кадастровый инженер	Замулин М.К. (54-11-320)	

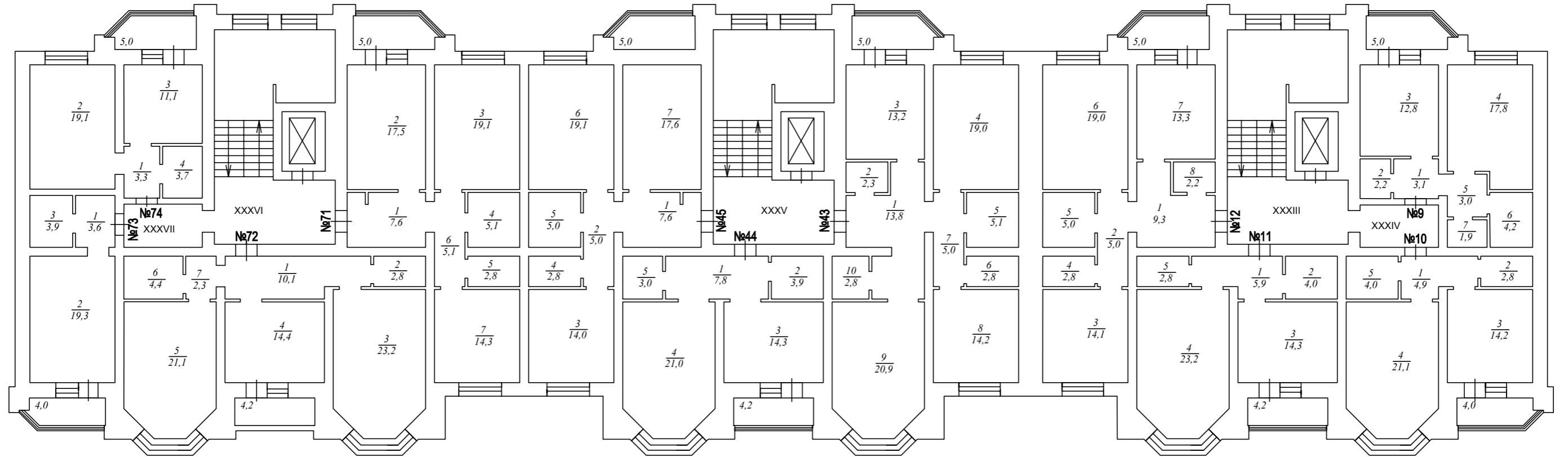

 Литер <b>А</b>	<b>ПОЭТАЖНЫЙ ПЛАН</b>		Лист № 3
	ул. <u>Салаирская</u> № <u>стр. 5</u> г. <u>Бердск</u> район _____ субъект Российской Федерации <u>Новосибирская область</u>		Листов 11 Масштаб 1: 200
Дата	Исполнитель	Фамилия И.О.	Подпись
09.06.2022г.	Кадастровый инженер	Замулин М.К. (54-11-320)	



	<b>ПОЭТАЖНЫЙ ПЛАН</b>		Лист № 4
	ул. <u>Салаирская</u> № <u>стр. 5</u>		Листов 11 Масштаб 1: 200
Литер <b>А</b>	г. <u>Бердск</u> район _____ субъект Российской Федерации <u>Новосибирская область</u>		
Дата	Исполнитель	Фамилия И.О.	Подпись
09.06.2022г.	Кадастровый инженер	Замулин М.К. (54-11-320)	

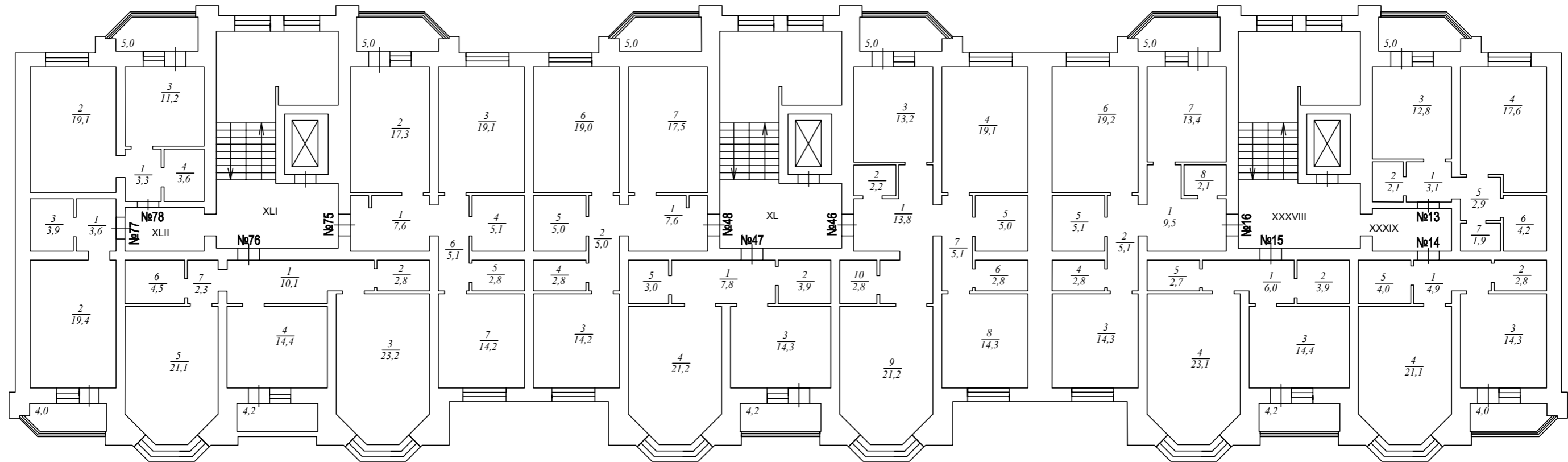

	ПОЭТАЖНЫЙ ПЛАН		Лист № 5
	ул. <u>Салаирская</u> № <u>стр. 5</u>		Листов 11 Масштаб 1: 200
Литер	г. <u>Бердск</u>		
А	район _____ субъект Российской Федерации <u>Новосибирская область</u>		
Дата	Исполнитель	Фамилия И.О.	Подпись
09.06.2022г.	Кадастровый инженер	Замулин М.К. (54-11-320)	

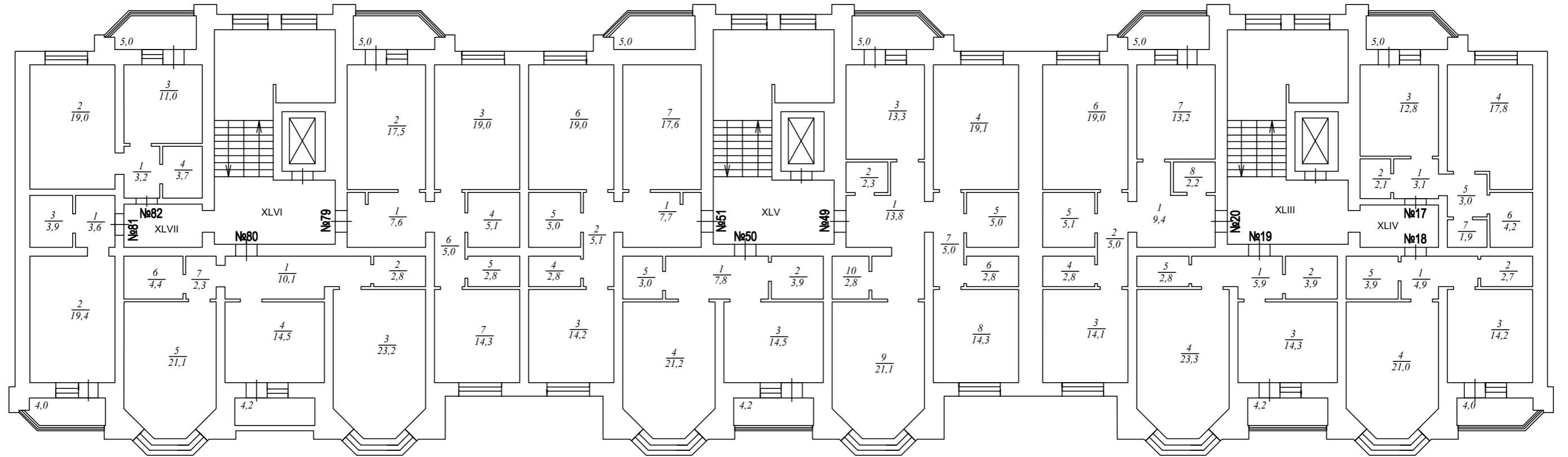

	<b>ПОЭТАЖНЫЙ ПЛАН</b>		Лист № 6
	ул. <u>Салаирская</u> № <u>стр. 5</u>		Листов 11 Масштаб 1: 200
Литер <b>А</b>	г. <u>Бердск</u> район _____ субъект Российской Федерации <u>Новосибирская область</u>		
Дата	Исполнитель	Фамилия И.О.	Подпись
09.06.2022г.	Кадастровый инженер	Замулин М.К. (54-11-320)	

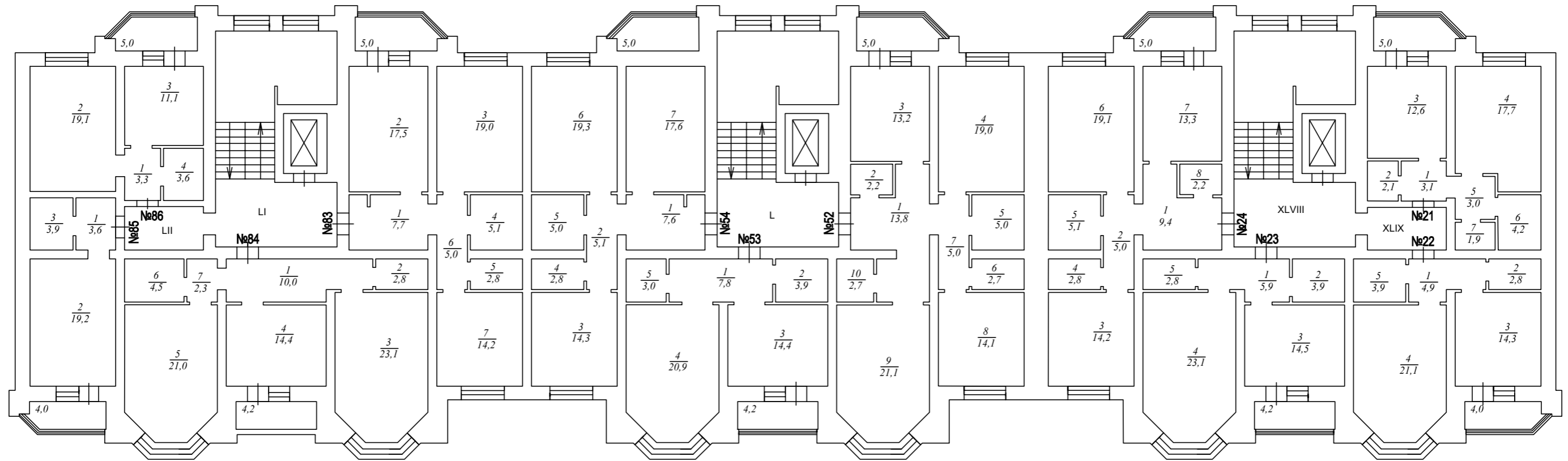

 Литер <b>А</b>	<b>ПОЭТАЖНЫЙ ПЛАН</b>		Лист № 7
	ул. <u>Салаирская</u> № <u>стр. 5</u> г. <u>Бердск</u> район _____ субъект Российской Федерации <u>Новосибирская область</u>		Листов 11 Масштаб 1: 200
Дата	Исполнитель	Фамилия И.О.	Подпись
09.06.2022г.	Кадастровый инженер	Замулин М.К. (54-11-320)	

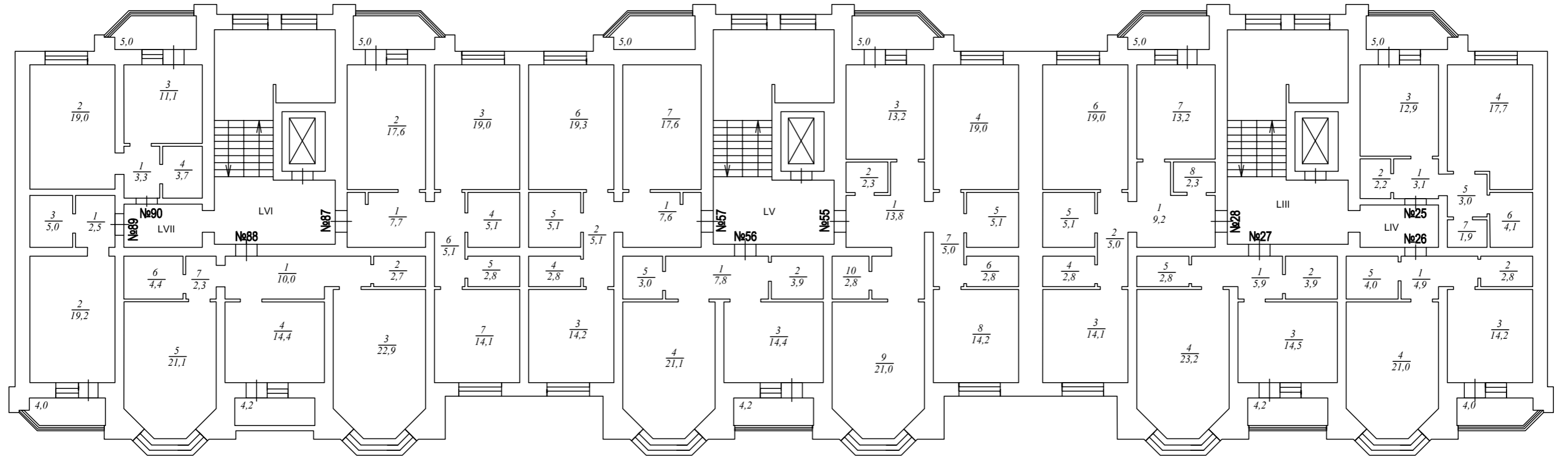

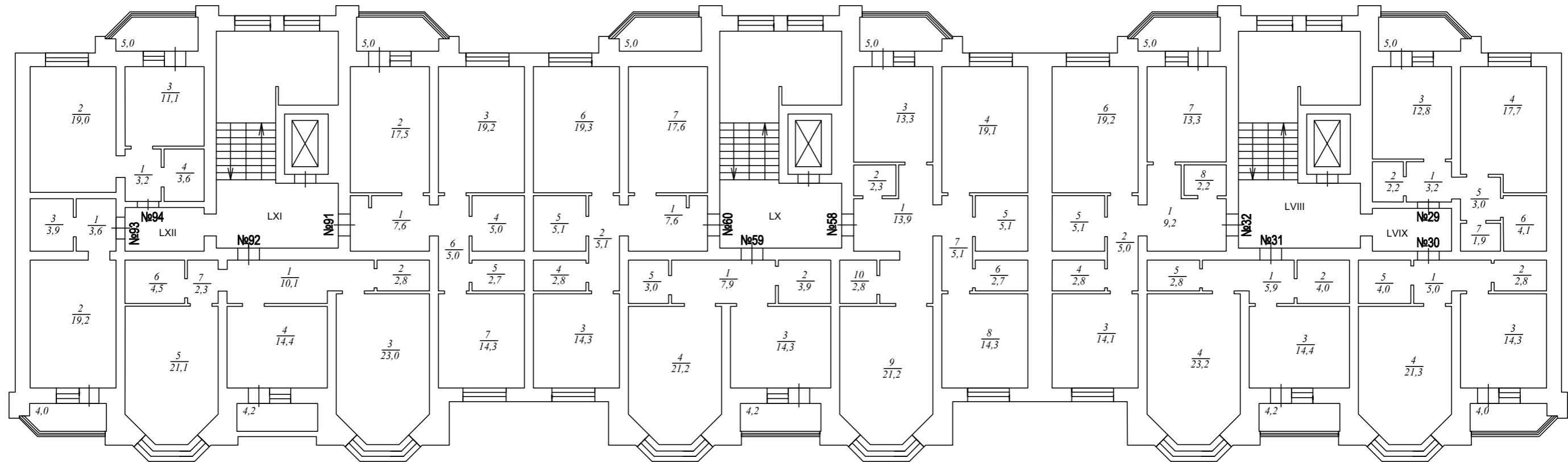

	ПОЭТАЖНЫЙ ПЛАН		Лист № 8
	ул. <u>Салаирская</u> № <u>стр. 5</u>		Листов 11 Масштаб 1: 200
Литер А	г. <u>Бердск</u> район _____ субъект Российской Федерации <u>Новосибирская область</u>		
Дата	Исполнитель	Фамилия И.О.	Подпись
09.06.2022г.	Кадастровый инженер	Замулин М.К. (54-11-320)	



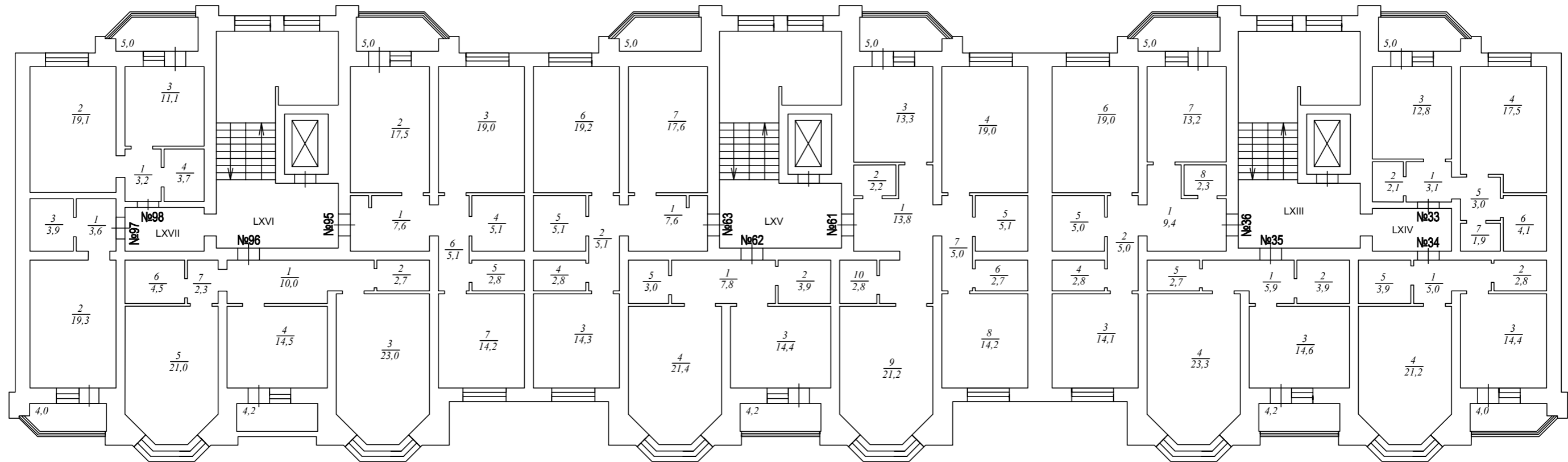

	<b>ПОЭТАЖНЫЙ ПЛАН</b>		<b>Лист № 9</b>
	ул. <u>Салаирская</u> № <u>стр. 5</u>		<b>Листов 11</b> <b>Масштаб</b> <b>1: 200</b>
<b>Литер</b> <b>А</b>	г. <u>Бердск</u> район _____ субъект Российской Федерации <u>Новосибирская область</u>		
<b>Дата</b>	<b>Исполнитель</b>	<b>Фамилия И.О.</b>	<b>Подпись</b>
09.06.2022г.	Кадастровый инженер	Замулин М.К. (54-11-320)	



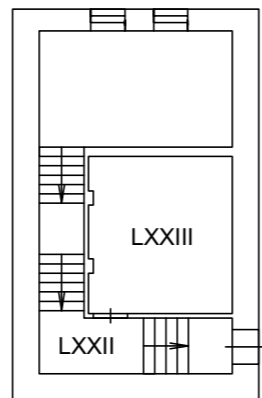
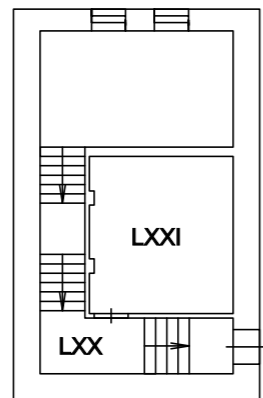
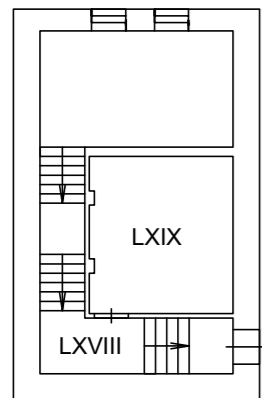
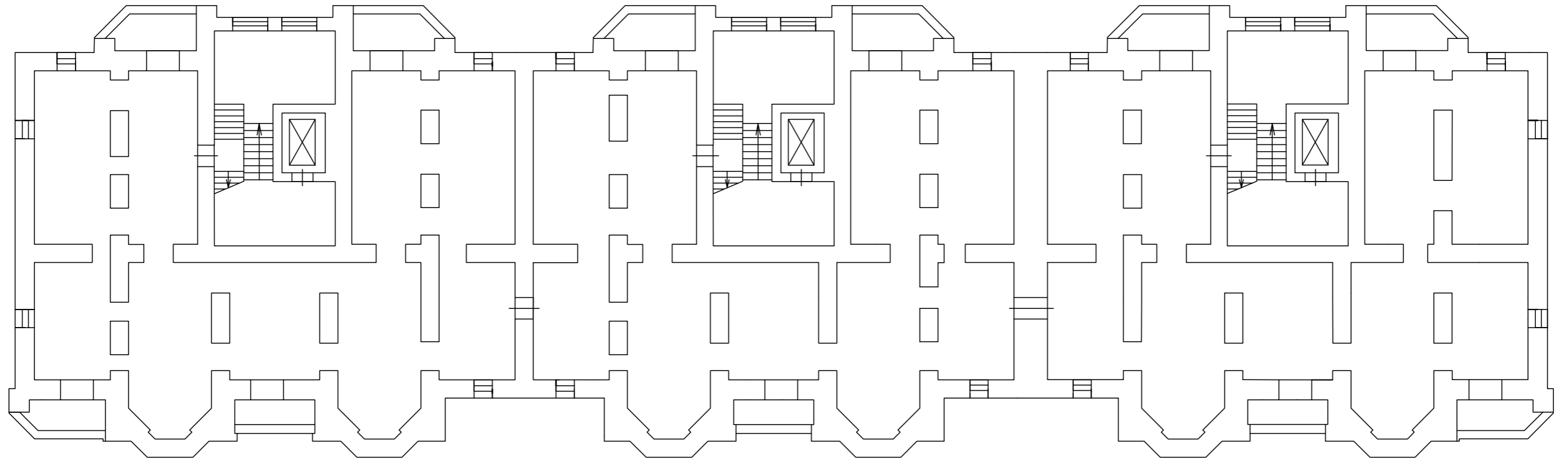

	ПОЭТАЖНЫЙ ПЛАН		Лист № 10
	ул. <u>Салаирская</u> № <u>стр. 5</u>		Листов 11 Масштаб 1: 200
Литер	г. <u>Бердск</u>		
A	район _____ субъект Российской Федерации <u>Новосибирская область</u>		
Дата	Исполнитель	Фамилия И.О.	Подпись
09.06.2022г.	Кадастровый инженер	Замулин М.К. (54-11-320)	



	ПОЭТАЖНЫЙ ПЛАН		Лист № 11
	ул. <u>Салаирская</u> № <u>стр. 5</u> г. <u>Бердск</u> район _____ субъект Российской Федерации <u>Новосибирская область</u>		Листов 11 Масштаб 1: 200
Литер А	Дата	Исполнитель	Фамилия И.О.
	09.06.2022г.	Кадастровый инженер	Замулин М.К. (54-11-320)
			Подпись